

กรณีศึกษา: กลุ่มผู้ป่วยโรคซัชน:

CA Lower Rectum



การบันทึกทางการพยาบาลด้วย

Focus Charting

At Ostomy and Wound Clinic

(OPD)



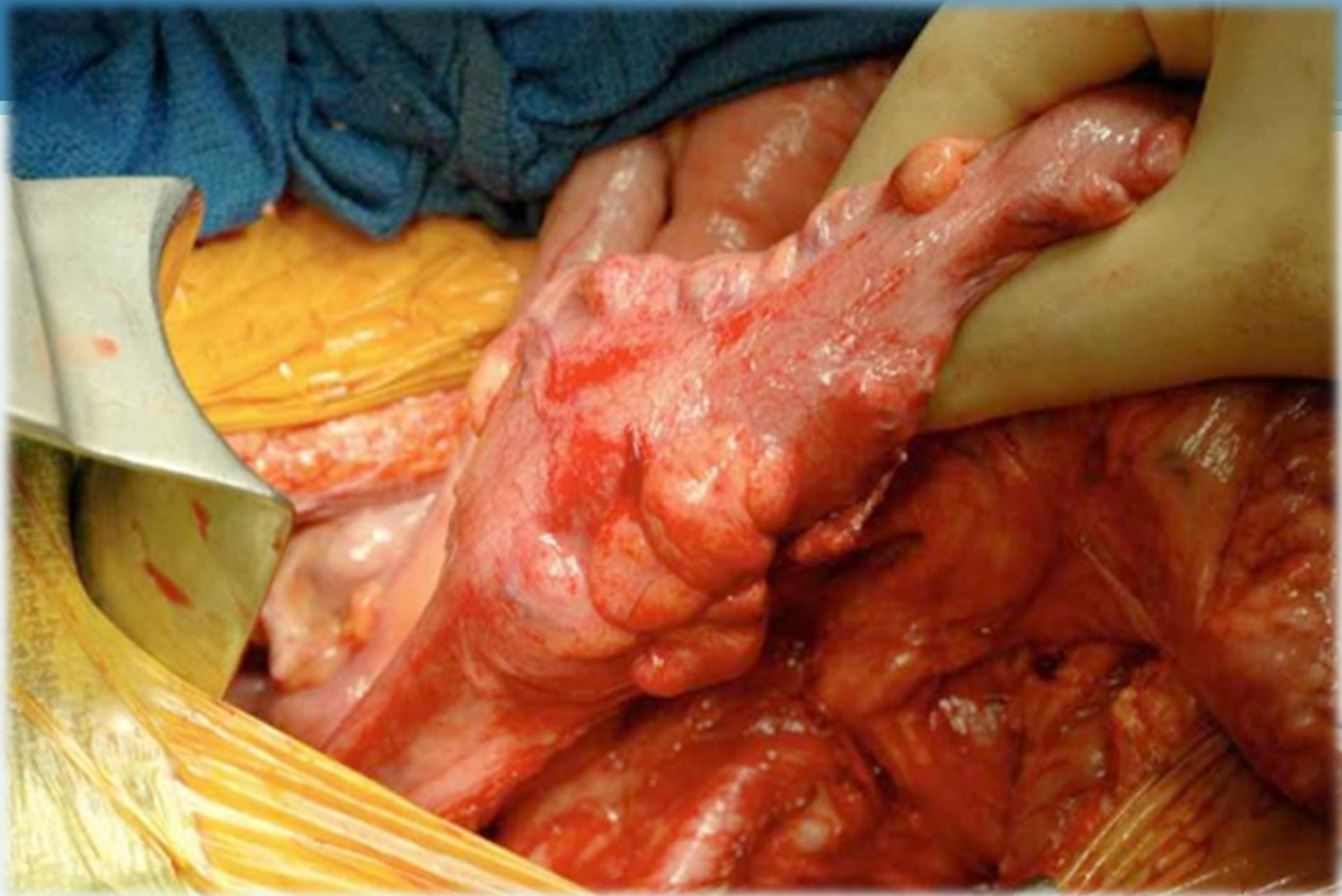

Condition at Initial Discovery

Subsequent Condition

Liver clear of tumor masses

Two tumor masses in the right side of the liver

Large tumor mass in the left lateral liver

One polyp tumor discovered in the rectum

Two tumors discovered in the rectum

Anterior Cut-Away View



กรณีศึกษา

- ผู้ป่วยหญิงไทยอายุ 75 ปี มีประวัติ ถ่ายอุจจาระเป็นเลือด ถ่ายอุจจาระเป็นล่ำเล็กลง
- มีท้องผูกสลับท้องเสีย เป็นเวลา 3 เดือน ไปพบแพทย์ที่โรงพยาบาลใกล้บ้าน แพทย์วินิจฉัยว่าเป็นริดสีดวงทวาร
- ได้ยามารับประทานและยาเหน็บอาการไม่ดีขึ้น จึงมาพบแพทย์ที่โรงพยาบาลศิริราช
- ตรวจร่างกาย โดยการตรวจ PR คลำพบก้อน



กรณีศึกษา

- **Colonoscopy: found ulcerative lesion at 5-10 cm from Anal Verge and circumferential mass at 10 cm**
- **ผลชิ้นเนื้อ: Adenocarcinoma well differentiated แพทย์วินิจฉัย CA Lower Rectum**
- **เตรียมผ่าตัด Laparoscopic Abdominal Perineal Resection ในวันพรุ่งนี้**



กรณีศึกษา

- แพทย์ส่งผู้ป่วยเข้าปรึกษาศัลยกรรมออสโตมีและแผล เพื่อให้คำแนะนำแก่ผู้ป่วยและญาติก่อนการผ่าตัด
- ผู้ป่วยมีประวัติ มีอาการมือสั่น เวลาหยิบจับของใช้ต่าง ๆ
- ผ่าตัด C/S เมื่อ 40 ปีก่อน



Focus List

1

**Pre-operative counseling –
Open Colostomy**

2

Discharge planning

3

Stoma site marking



Goal



Focus List: Pre-operative counseling – Open Colostomy

Focus Note

- A** - แพทย์ส่งปรึกษา ผู้ป่วย Plan ผ่าตัด
Laparoscopic Abdominal Perineal Resection
ในวันพรุ่งนี้
- ผู้ป่วยและญาติบอกว่า “ไม่รู้ข้อมูลเรื่องผ่าตัด”
“ไม่รู้ว่าลำไส้เปิดทางหน้าท้องเป็นยังไง”
 - สีหน้ากังวล คิ้วขมวด ถอนหายใจ



Focus List: Pre-operative counseling– Open Colostomy

Focus Note

- I
- ให้ข้อมูลผู้ป่วยเกี่ยวกับความจำเป็นของการผ่าตัดเปิดลำไส้ทางหน้าท้อง
 - ใช้ Model กายวิภาคให้ข้อมูลผู้ป่วยในเรื่อง กายวิภาคของระบบลำไส้ใหญ่ ส่วนของเนื้องอกที่ต้องตัดออก ส่วนของลำไส้ที่ต้องยกมาเปิดทางหน้าท้อง
 - ลักษณะ และตำแหน่งลำไส้เปิดทางหน้าท้อง
 - ให้ดูและลองสัมผัสสฤงรองรับอุจจาระ
 - อธิบายถึงภาวะที่อาจเกิดขึ้นถ้าไม่ทำการผ่าตัด เช่น ถ่ายอุจจาระไม่ได้ ท้องอืด แน่นท้อง ลำไส้อุดตัน
 - กระตุ้นให้ผู้ป่วยและญาติซักถาม ตัดสินใจในเรื่องการผ่าตัดลำไส้เปิดทางหน้าท้องหลังได้ข้อมูลเพียงพอ และร่วมในการวางแผนการดูแล
 - Touch ผู้ป่วยเป็นระยะ ตลอดระยะเวลาการให้ข้อมูล



Focus List: Pre-operative counseling– Open Colostomy

	Focus Note
E	ผู้ป่วยและญาติตกลง ยอมรับการผ่าตัด แต่บอกว่า “ยังกลัวอยู่ ถ้าจำเป็นก็ต้องทำ”

ส่งต่อข้อมูลไปยังพยาบาลที่หอผู้ป่วยในเรื่อง
ความวิตกกังวลของการมีลำไส้เปิดทางหน้าท้อง



Focus List: Discharge planning

Focus Note

A

- ผู้ป่วยมีอาการมือสั่นเวลา หยิบจับของ
- ยังไม่มีผู้ดูแลหลังการผ่าตัดมีลำไส้เปิดทางหน้าท้อง
- ลูกสาวไม่ได้อยู่ด้วยกัน
- อยู่บ้านกับหลานสาว อายุ 27 ปี

I

- ประเมินการรับรู้ และความสามารถในการดูแลลำไส้เปิดทางหน้าท้องของผู้ป่วยและครอบครัว
- ค้นหาผู้ดูแลหลักของผู้ป่วยเพื่อฝึกทักษะในการดูแลลำไส้เปิดทางหน้าท้องหลังการผ่าตัดในระยะแรก เนื่องจากมีอาการมือสั่น

Focus List: Discharge planning

Focus Note

- E** - หลานสาวจะรับเป็นผู้ดูแลหลัก บอกว่าน่าจะทำได้ “เคยเห็นลุงข้างบ้านทำเอง อายุเกือบ 80 แล้ว”
- ผู้ป่วยบอกว่า “ต่อไปดีขึ้นค่อยทำเอง น่าจะทำได้ แต่คงช้าหน่อยเพราะมือสั่น”



Focus List: Stoma site marking

Focus Note

A ผู้ป่วย Plan ผ่าตัด Laparoscopic Abdominal Perineal Resection ในวันพรุ่งนี้

I

- กำหนดตำแหน่งลำไส้เปิดทางหน้าท้อง left lower Quadrant
- ตำแหน่งอยู่ใน rectus muscle
- หลีกเลี่ยงบริเวณ ปุ่มกระดูก scar skin fold Skin crease ขอบกางเกง/กระโปรง
- ให้ผู้ป่วยเปลี่ยนท่าทาง นั่ง ยืน เอี้ยวตัว
- ผู้ป่วยสามารถมองเห็นได้

Focus List: Stoma site marking



Focus List: Stoma site marking

	Focus Note
E	ตำแหน่งลำไส้เปิดทางหน้าท้องเหมาะสม สามารถติดถุงรองรับอุจจาระได้ ผู้ป่วยสามารถมองเห็นได้



หน่วยตรวจโรคติดต่อศาสตร์
รอนาน้ำห้องโถงหน่วยตรวจเชื้อ
 หนองในเทียม
 หนองในแท้
 สืบเชื้อไวรัส
รอรับรายงานผลการตรวจ
 นิด เชื้อไวรัส *ดูตัวอย่าง*
กัญญา ลิสต์ต่อโต๊ะ 1 *70*
จุดบริการหลังการตรวจ
10/11 พ.ศ. 2556
Nov 10
วันที่ตรวจ: 10/11

✓
รูปถ่าย 1
No. 10
① ส่งภาพ BT
② ส่งภาพ
Photo

นำใบนัดมาด้วย

สามารถผลิตปกติให้มาตรวจก่อนวันนัดได้

บาลศิริราช

เวชระเบียนผู้ป่วยนอก

ชื่อผู้ป่วย



แพทย์ต่อไป

ห้ามนำออกนอกโรงพยาบาล



แบบเวชระเบียนผู้ป่วยนอก

โรงพยาบาลศิริราช

41086815

สถานที่ตรวจ (0243)คลินิกออสโตมีและแมลติคักผู้ป่

วันที่ 29/08/2557(07:59 น. HN

คำนำหน้าชื่อ

ชื่อ-นามสกุล

อายุ 39/3/2(ปี/เดือน/วัน) เพศ หญิง

น้ำหนัก.....กิโลกรัม BP.....mmHg

โทร 02-4199233

ไม่ใช้สิทธิเบิกค่ารักษา/สปสช/ปกส

(ไม่ต้องระบุเหตุผลในช่อง ★★★) Rem

สิทธิการรักษา ยังไม่ยืนยันสิทธิ

คำวินิจฉัยโรค.....

ประวัติแพ้ยา ไม่มี ไม่ทราบ มี (ระบุชื่อ

ร่อประ

ดูเพิ่ม

★โปรดให้การตรวจวินิจฉัยและการรักษาเฉพาะที่ระดับ1-2-3-4-5-6-7-8-9-10-11-12-13-14-15-16-17-18-19-20-21-22-23-24-25-26-27-28-29-30-31-32-33-34-35-36-37-38-39-40-41-42-43-44-45-46-47-48-49-50-51-52-53-54-55-56-57-58-59-60-61-62-63-64-65-66-67-68-69-70-71-72-73-74-75-76-77-78-79-80-81-82-83-84-85-86-87-88-89-90-91-92-93-94-95-96-97-98-99-100-101-102-103-104-105-106-107-108-109-110-111-112-113-114-115-116-117-118-119-120-121-122-123-124-125-126-127-128-129-130-131-132-133-134-135-136-137-138-139-140-141-142-143-144-145-146-147-148-149-150-151-152-153-154-155-156-157-158-159-160-161-162-163-164-165-166-167-168-169-170-171-172-173-174-175-176-177-178-179-180-181-182-183-184-185-186-187-188-189-190-191-192-193-194-195-196-197-198-199-200-201-202-203-204-205-206-207-208-209-210-211-212-213-214-215-216-217-218-219-220-221-222-223-224-225-226-227-228-229-230-231-232-233-234-235-236-237-238-239-240-241-242-243-244-245-246-247-248-249-250-251-252-253-254-255-256-257-258-259-260-261-262-263-264-265-266-267-268-269-270-271-272-273-274-275-276-277-278-279-280-281-282-283-284-285-286-287-288-289-290-291-292-293-294-295-296-297-298-299-300-301-302-303-304-305-306-307-308-309-310-311-312-313-314-315-316-317-318-319-320-321-322-323-324-325-326-327-328-329-330-331-332-333-334-335-336-337-338-339-340-341-342-343-344-345-346-347-348-349-350-351-352-353-354-355-356-357-358-359-360-361-362-363-364-365-366-367-368-369-370-371-372-373-374-375-376-377-378-379-380-381-382-383-384-385-386-387-388-389-390-391-392-393-394-395-396-397-398-399-400-401-402-403-404-405-406-407-408-409-410-411-412-413-414-415-416-417-418-419-420-421-422-423-424-425-426-427-428-429-430-431-432-433-434-435-436-437-438-439-440-441-442-443-444-445-446-447-448-449-450-451-452-453-454-455-456-457-458-459-460-461-462-463-464-465-466-467-468-469-470-471-472-473-474-475-476-477-478-479-480-481-482-483-484-485-486-487-488-489-490-491-492-493-494-495-496-497-498-499-500-501-502-503-504-505-506-507-508-509-510-511-512-513-514-515-516-517-518-519-520-521-522-523-524-525-526-527-528-529-530-531-532-533-534-535-536-537-538-539-540-541-542-543-544-545-546-547-548-549-550-551-552-553-554-555-556-557-558-559-560-561-562-563-564-565-566-567-568-569-570-571-572-573-574-575-576-577-578-579-580-581-582-583-584-585-586-587-588-589-590-591-592-593-594-595-596-597-598-599-600-601-602-603-604-605-606-607-608-609-610-611-612-613-614-615-616-617-618-619-620-621-622-623-624-625-626-627-628-629-630-631-632-633-634-635-636-637-638-639-640-641-642-643-644-645-646-647-648-649-650-651-652-653-654-655-656-657-658-659-660-661-662-663-664-665-666-667-668-669-670-671-672-673-674-675-676-677-678-679-680-681-682-683-684-685-686-687-688-689-690-691-692-693-694-695-696-697-698-699-700-701-702-703-704-705-706-707-708-709-710-711-712-713-714-715-716-717-718-719-720-721-722-723-724-725-726-727-728-729-730-731-732-733-734-735-736-737-738-739-740-741-742-743-744-745-746-747-748-749-750-751-752-753-754-755-756-757-758-759-760-761-762-763-764-765-766-767-768-769-770-771-772-773-774-775-776-777-778-779-780-781-782-783-784-785-786-787-788-789-790-791-792-793-794-795-796-797-798-799-800-801-802-803-804-805-806-807-808-809-810-811-812-813-814-815-816-817-818-819-820-821-822-823-824-825-826-827-828-829-830-831-832-833-834-835-836-837-838-839-840-841-842-843-844-845-846-847-848-849-850-851-852-853-854-855-856-857-858-859-860-861-862-863-864-865-866-867-868-869-870-871-872-873-874-875-876-877-878-879-880-881-882-883-884-885-886-887-888-889-890-891-892-893-894-895-896-897-898-899-900-901-902-903-904-905-906-907-908-909-910-911-912-913-914-915-916-917-918-919-920-921-922-923-924-925-926-927-928-929-930-931-932-933-934-935-936-937-938-939-940-941-942-943-944-945-946-947-948-949-950-951-952-953-954-955-956-957-958-959-960-961-962-963-964-965-966-967-968-969-970-971-972-973-974-975-976-977-978-979-980-981-982-983-984-985-986-987-988-989-990-991-992-993-994-995-996-997-998-999-1000

CAS

ไขว้

ตา

๒๖

๒๖

E. P

๒๖

Slun

๒๖





แบบเวชระเบียนผู้ป่วยนอก

โรงพยาบาลศิริราช



สถานที่ตรวจ (0243) คลินิกออสโตมีและแผลตักผู้ป่ว

วันที่ 29/08/2557 (07:59 น. HN [redacted])

คำนำหน้าชื่อ.....

ชื่อ-นามสกุล [redacted]

อายุ 39/3/2 (ปี/เดือน/วัน) เพศ หญิง

น้ำหนัก..... กิโลกรัม BP..... mmHg

โทร 02-4199233

ไม่ใช่สิทธิเบิกค่ารักษา/สพช/ปกส

(ไม่ต้องระบุเหตุผลในช่อง ★★★)

สิทธิ์การรักษา ยังไม่ยืนยันสิทธิ์

คำวินิจฉัยโรค.....

ประวัติแพ้ยา ไม่มี ไม่ทราบ

โปรดให้การตรวจวินิจฉัยและการรักษาเฉพาะที่ระบุไว้ในใบส่งตัวและไม่เกินวันที่กำหนด สำหรับสิทธิ์ สปสช และ สปส รพ

Case. ไข้ร่วม Mr. nohny ศึกษาน.

ไข้มือสจร. วัดสจร. 66 มมปรอท ผู้ป่วยว่า ไข้ได้ 60

ต่ำได้มีตั้งเครื่อง อรจนก. 96 มม. 66 มมปรอท

และถือต่ำได้ ตารอดันไว้ชนิดเขียว. (P+Ac)

Focus pouch easy to leakage.

A: 1. คุมสจร. 66 มมปรอท. Pt. 60 Flange 2. Distal Stoma

Stoma 3. distal retract ล้างใบ 66 มมปรอท

95 Mucous 4. คุมสจร. 66 มมปรอท. 66 มมปรอท

ใช้ Holister convex. 7. ไข้ได้ 60

I: Adult. Mr. Pouching.

สจร. 66 มมปรอท. Diarrhea. 96 มมปรอท Ileostomy

66 มมปรอท

Adult 8. Skin barrier. film.

7. ไข้ได้ 60

Pouching 9. Moldable convex. 45mm. size M.

66 มมปรอท

E: P. 10. Pouch intact.

ไข้ได้ 60 11. Moldable convex size M. - 45mm -

skin barrier film. - I -

ส่ง Admission Center



Thank you

