

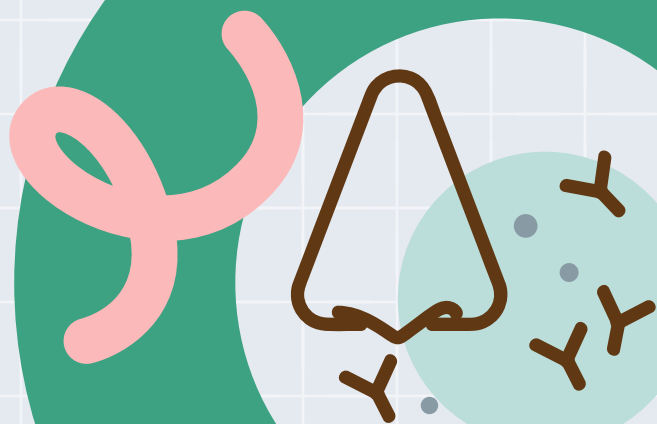

# คู่มือหลักสูตร การฝึกอบรมแพทย์ประจำบ้าน (ฉบับย่อ)

ภาควิชาโสต นาสิก ลาริงจวิทยา  
คณะแพทยศาสตร์ศิริราชพยาบาล มหาวิทยาลัยมหิดล



# คู่มือหลักสูตรการฝึกอบรมแพทย์ประจำบ้าน (ฉบับย่อ)

ภาควิชาโสต นาสิก ลาริงซ์วิทยา คณะแพทยศาสตร์ศิริราชพยาบาล มหาวิทยาลัยมหิดล

## 1. การดูแลผู้ป่วยนอก

- มีตารางปฏิบัติงานดูแลผู้ป่วยนอกหู คอ จมูกทั่วไปอย่างสม่ำเสมออย่างน้อยสัปดาห์ละ 2 วัน โดยสามารถดูแลผู้ป่วยใหม่และตรวจติดตามอาการผู้ป่วยเก่าได้ด้วยตนเอง ร่วมกับมีอาจารย์ช่วยให้คำปรึกษาในกรณีผู้ป่วยซับซ้อน
- ปฏิบัติงานดูแลผู้ป่วยในคลินิกเฉพาะโรคที่สำคัญ ได้แก่ คลินิกโรคหู (otology), คลินิกโสตประสาทและการทรงตัว (neuro-otology), คลินิกโรคจมูก (rhinology), คลินิกโรคภูมิแพ้ (allergy clinic), คลินิกโรคมะเร็งกล่องเสียง (laryngology clinic), คลินิกความผิดปกติของเสียง (voice clinic), คลินิกมะเร็งศีรษะและคอ (ENT oncology clinic), คลินิกโรคจากการนอนหลับ (sleep clinic), คลินิกความผิดปกติด้านการกลืน (swallowing clinic) และคลินิกโรคหู คอ จมูกเด็ก (pediatric ENT clinic)

## 2. การดูแลผู้ป่วยใน

- ปฏิบัติงานดูแลผู้ป่วยในโดยมีการแบ่งภาระงานของแต่ละชั้นปีให้ชัดเจน และเหมาะสม
- มีประสบการณ์ในการทำหน้าที่รับปรึกษาผู้ป่วยต่างแผนก ผู้ป่วยฉุกเฉินหรือผู้ป่วยในระยะวิกฤต
- มีประสบการณ์ร่วมกับสหสาขาวิชาอื่นในการวางแผนการรักษา

## 3. การดูแลผู้ป่วยผ่าตัด

- มีหน้าที่ในการเตรียมผู้ป่วยให้พร้อมที่จะเข้ารับการผ่าตัด
- มีหน้าที่ผ่าตัดหรือช่วยผ่าตัดในหัตถการที่เหมาะสมกับระดับความรู้ความสามารถ
- รับการฝึกอบรมเกี่ยวกับการผ่าตัด และการใช้เครื่องมือต่างๆ ที่ใช้ในการวินิจฉัย รักษา หรือฟื้นฟูผู้ป่วยที่มีโรคทางหู คอ จมูก
- มีหน้าที่ในการดูแลผู้ป่วยหลังผ่าตัด เฝ้าระวังและรักษาภาวะแทรกซ้อนจากการผ่าตัดได้อย่างเหมาะสม

## 4. การเข้าร่วมกิจกรรม

- เข้าร่วมและนำเสนอกิจกรรมทางวิชาการที่จัดให้มีขึ้นอย่างสม่ำเสมอตลอดการฝึกอบรม เช่น grand round, interesting case, topic review, morbidity-mortality conference, journal club, research forum เป็นต้น
- ฝึกการกระดูก temporal bone จำนวน 5 ชิ้น โดยมีอาจารย์ผู้ควบคุมเป็นรายบุคคล
- เข้าร่วมในกิจกรรมวิชาการสหสาขาที่เกี่ยวข้องกับโรคทางหูคอ จมูกฯ เช่น tumor conference, x-ray conference, ENT pathological conference เป็นต้น
- เข้าร่วมอภิปรายใน interuniversity conference ซึ่งเป็นกิจกรรมระหว่างสถาบันฝึกอบรมที่ราชวิทยาลัยจัดขึ้น
- เข้าร่วมกิจกรรมการให้ความรู้เกี่ยวกับความเป็นมืออาชีพร่วมวิชาชีพแพทย์ เช่น กิจกรรมการฝึกการให้คำปรึกษาแก่ผู้ป่วย ความรู้ด้านจริยธรรมทางการแพทย์ การจัดการกรณี non-technical skill เป็นต้น

## 5. การลาพักร้อน

- มีสิทธิลาพักร้อนได้ปีละ 10 วันทำการ โดยมีการจัดตารางวันลาพักร้อนที่ชัดเจนเพื่อให้ได้ลาพักร้อน 5 วันต่อปี

ภาควิชาโสต นาสิก ลาริงซ์วิทยา คณะแพทยศาสตร์ศิริราชพยาบาล มหาวิทยาลัยมหิดล

2 ถนนวังหลัง บางกอกน้อย กรุงเทพฯ 10700 โทร. 02-419-8045 อีเมล sienteducation@gmail.com



ENT\_Siriraj Temporal Bone Course for Residents



ENT\_Siriraj Suture techniques



ENT\_Siriraj Basic Surgical Techniques



ENT\_Siriraj Pediatric myringotomy with tympanostomy tube insertion workshop



ENT\_Siriraj Rhinology dissection course for residents



ENT\_Siriraj Non-technical skills



ENT\_Siriraj Elective ต่างประเทศ

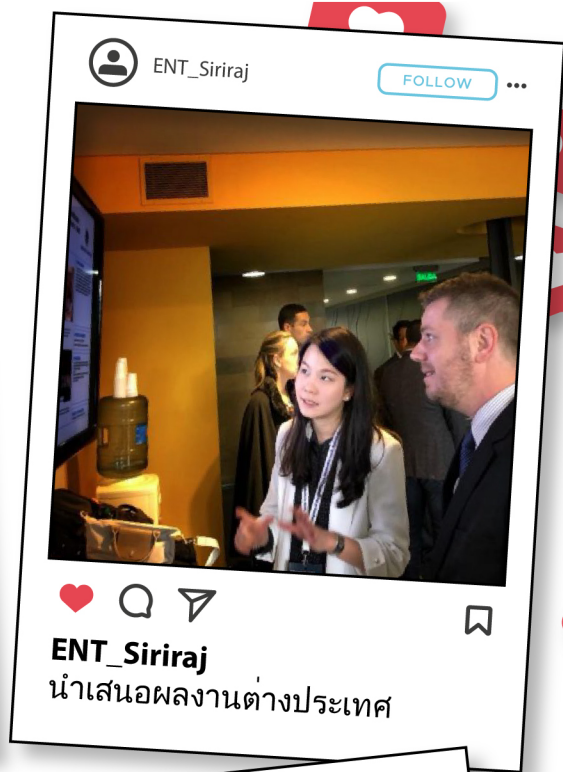

ENT\_Siriraj นำเสนอผลงานต่างประเทศ

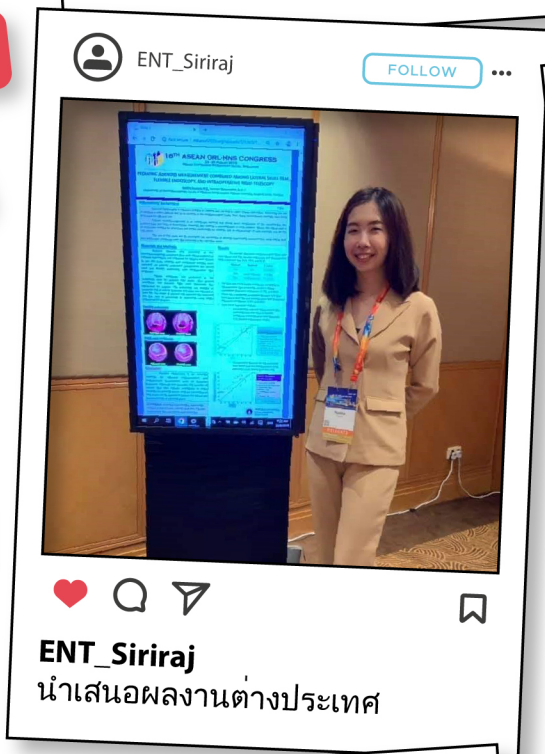

ENT\_Siriraj นำเสนอผลงานต่างประเทศ



ENT\_Siriraj Hall of Fame



ENT\_Siriraj รางวัลงานวิจัยจากต่างประเทศ



ENT\_Siriraj อบรม ENDnote



ENT\_Siriraj

FOLLOW



ENT\_Siriraj กีฬาสามัคคีสัมพันธ์  
น้องพี่ ENT ศิริราช



ENT\_Siriraj

FOLLOW



ENT\_Siriraj เยี่ยมชมพิพิธภัณฑ์



ENT\_Siriraj

FOLLOW



ENT\_Siriraj สงกรานต์

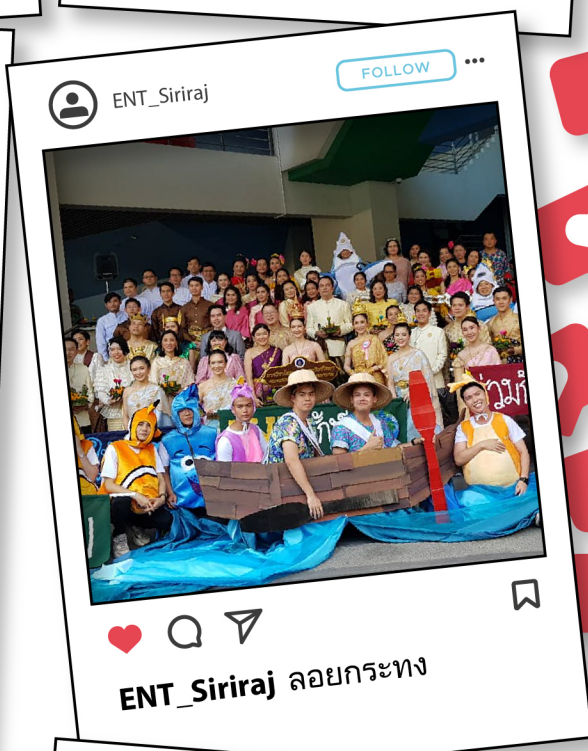

ENT\_Siriraj

FOLLOW



ENT\_Siriraj ลอยกระทง



ENT\_Siriraj

FOLLOW



ENT\_Siriraj กีฬาสามัคคีสัมพันธ์  
น้องพี่ ENT ศิริราช



ENT\_Siriraj

FOLLOW



ENT\_Siriraj ENT lifestyle