

KM-SAP

Oct 2019

Characteristics Hierarchy

Characteristics Hierarchy

- กลุ่มข้อมูลตามมุมมองที่ต้องการ เช่น Requesting Unit, Performing Unit, Service Code เป็นต้น
- การสร้าง Group ในการดูรายงานใน KE30
- เพื่อช่วยในการเขียนรายงานสำหรับใช้วิเคราะห์ข้อมูล

Characteristics Hierarchy

Path : Accounting>Controlling>Profitability Analysis>Master Data>Characteristic Values>KES3

Characteristics Hierarchy

- ข้อมูลหลัก Characteristics Hierarchy
 - การสร้าง Characteristics Hierarchy

2. ใส่ชื่อที่ต้องการ โดยระบุเป็นภาษาอังกฤษ 3 Digit

3. กดปุ่ม Create/Change

1. เลือกมุมมองของ Characteristics ที่ต้องการสร้าง Hierarchy

Characteristics Hierarchy

- ข้อมูลหลัก Characteristics Hierarchy
 - การสร้าง Characteristics Hierarchy

Hierarchy Maintenance: Hierarchy Attributes

Hierarchy

Short description: กลุ่มหน่วยวิจัย

Hierarchy variant: 13

Status: New

Attributes

Visible system-wide

Name	Date
OCTP01	19

4. ใส่คำอธิบายชื่อ Hierarchy

5. กด Hierarchy

Characteristics Hierarchy

- ข้อมูลหลัก Characteristics Hierarchy
 - การสร้าง Characteristics Hierarchy

8. Save

Hierarchy Processing: Maintain Hierarchy RKEG_WW003 HW3

Short Descript. กลุ่มบทย่อย
Hierarchy variant HW3
Status Changed

<input type="checkbox"/>	TOTAL	กลุ่มบทย่อย
<input type="checkbox"/>		
<input type="checkbox"/>	13010302	โถง 2 (ICU)
<input type="checkbox"/>	13010303	เตียง 1 (น.นร)
<input type="checkbox"/>	13010304	เตียง 1 (กม.-เสก)
<input type="checkbox"/>	13010305	เตียง 2 NICU
<input type="checkbox"/>	13010306	เตียง 2

6. ใส่ชื่อกลุ่ม

7. ใส่ข้อมูลที่ ต้องการสร้าง

Characteristics Hierarchy

- ข้อมูลหลัก Characteristics Hierarchy
 - การสร้าง Characteristics Hierarchy

Hierarchy Processing: Maintain Hierarchy RKEG_WW03 HW3

Short Descript. กล, 'มทอผุ้ป'วย
Hierarchy variant HW3
Status Saved

แสดงกลุ่มที่ต้องการสร้าง

<input checked="" type="checkbox"/>	TOTAL	กล, 'มทอผุ้ป'วย
<input type="checkbox"/>	13010302	โถง 2 (ICU)
<input type="checkbox"/>	13010303	เจ้าน้ำา 1 (ก,นาร)
<input type="checkbox"/>	13010304	เจ้าน้ำา 1 (กข.-เสีง)
<input type="checkbox"/>	13010305	เจ้าน้ำาทางกร~2NICU
<input type="checkbox"/>	13010306	เจ้าน้ำาทางกร~2 RCU

Characteristics Hierarchy

- ข้อมูลหลัก Characteristics Hierarchy
 - การแก้ไข Characteristics Hierarchy

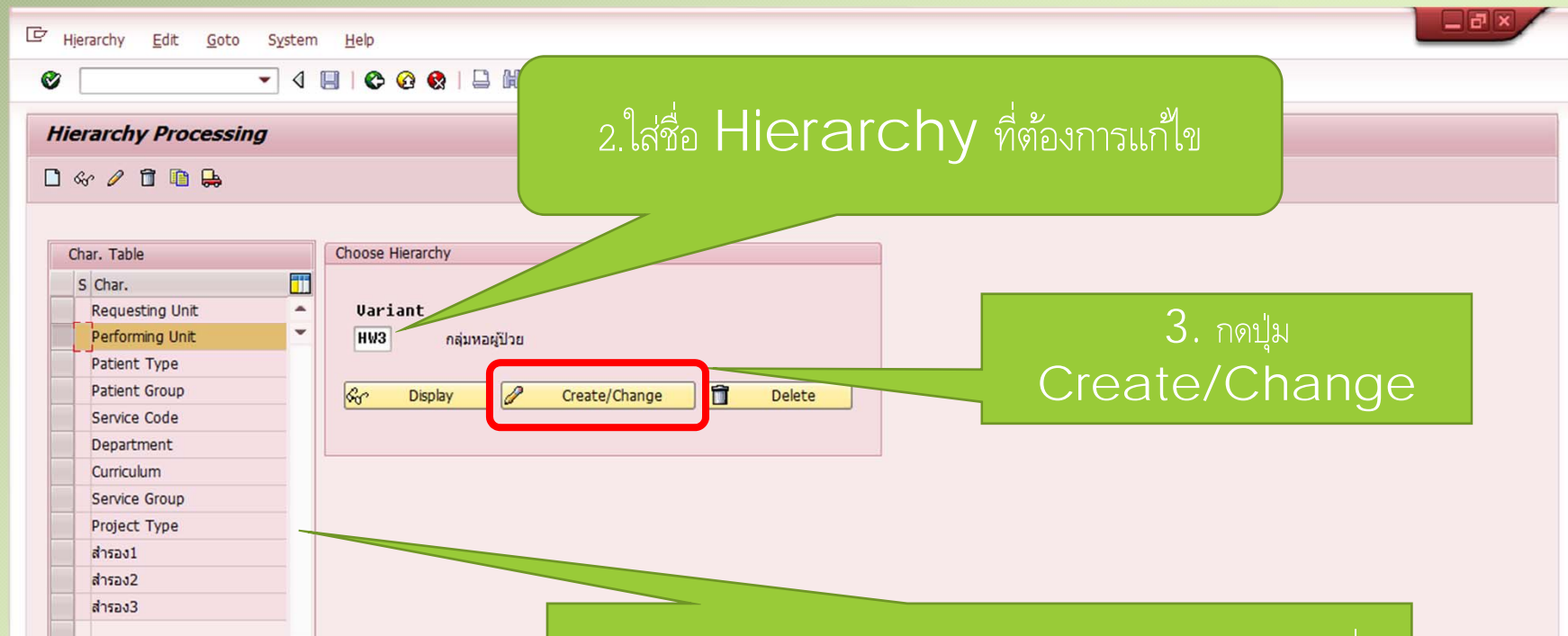

1. เลือกมุมมองของ Characteristics ที่ต้องการแก้ไข Hierarchy

2. ใส่ชื่อ Hierarchy ที่ต้องการแก้ไข

3. กดปุ่ม Create/Change

Characteristics Hierarchy

- ข้อมูลหลัก Characteristics Hierarchy
 - การแก้ไข Characteristics Hierarchy

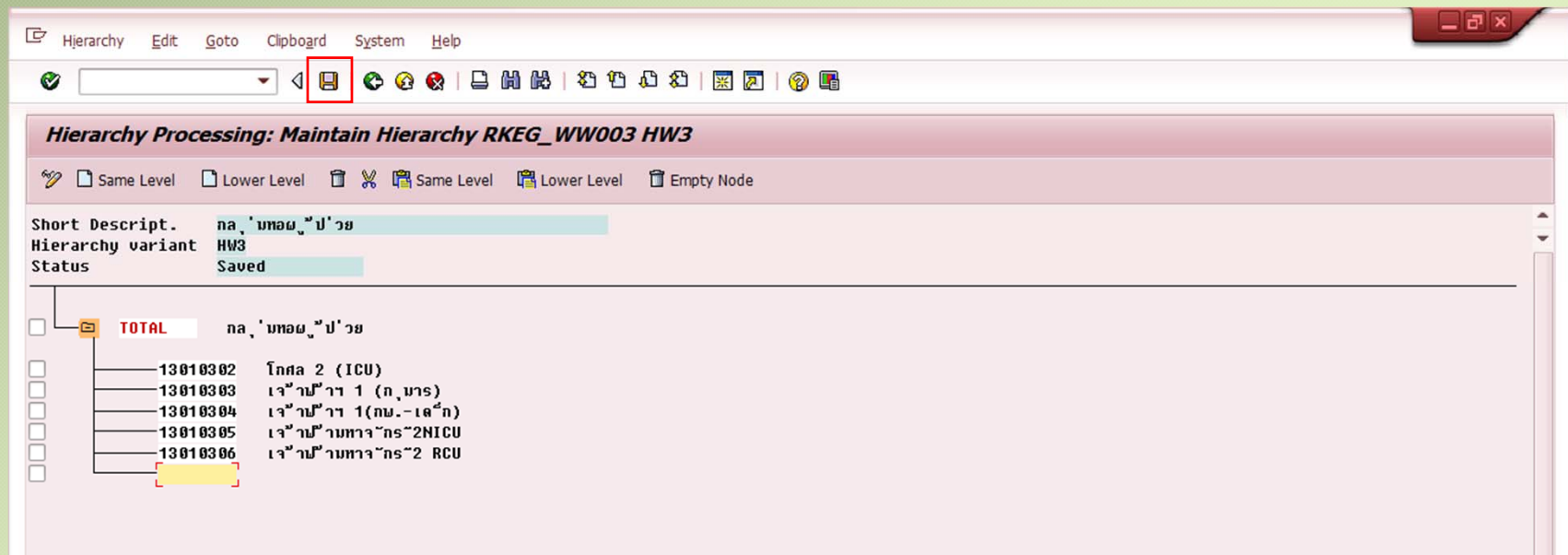

 Same Level : การสร้างข้อมูลในระดับเดียวกัน

 Lower Level : การสร้างข้อมูลในระดับที่ต่ำกว่า

Characteristics Hierarchy

- ข้อมูลหลัก Characteristics Hierarchy
 - การแสดง Characteristics Hierarchy

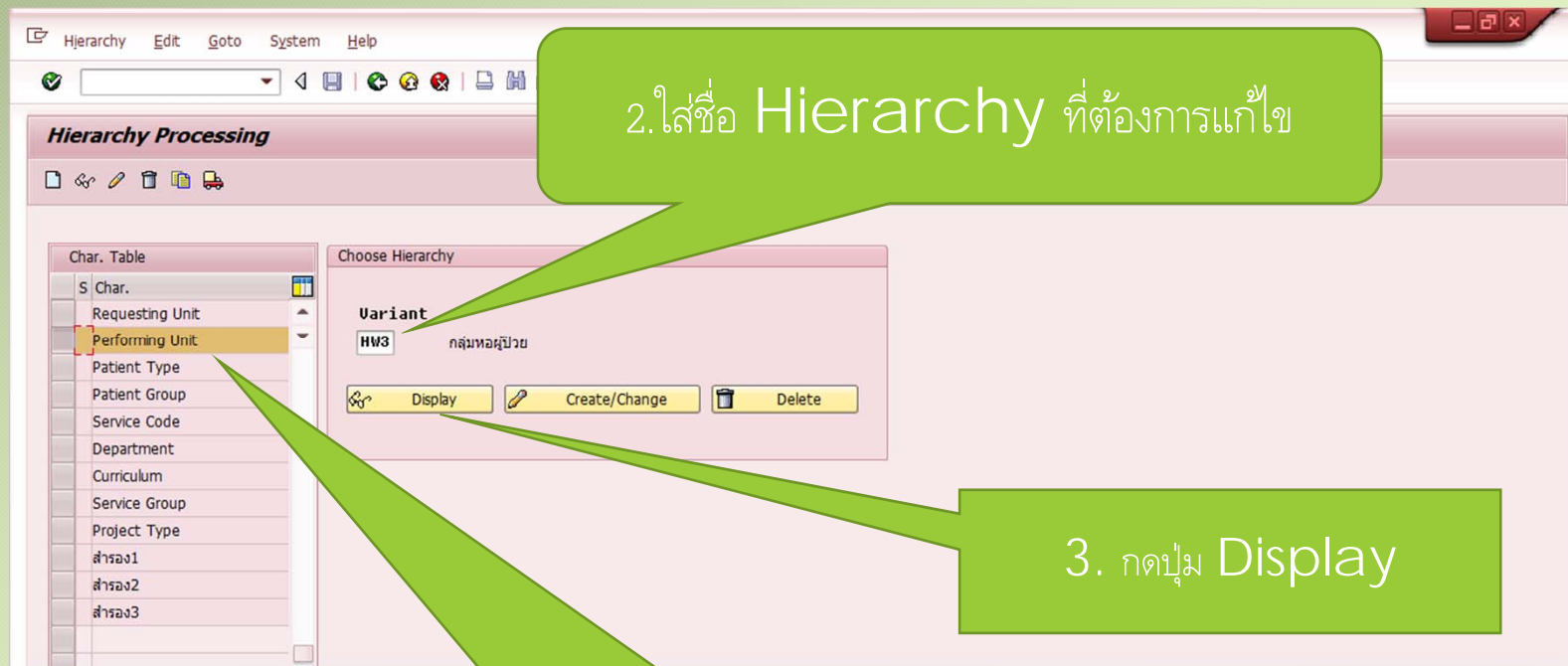

2. ใส่ชื่อ Hierarchy ที่ต้องการแก้ไข

3. กดปุ่ม Display

1. เลือกมุมมองของ Characteristics ที่ต้องการแสดง Hierarchy

Characteristics Hierarchy

- ข้อมูลหลัก Characteristics Hierarchy
 - การแสดง Characteristics Hierarchy

Summary information:

- Short Descript.: กล., 'มทอผ., 'ป'วย
- Hierarchy variant: HW3
- Status: Saved

Exp./coll. to level

Tree view:

- [TOTAL] กล., 'มทอผ., 'ป'วย
 - 13010302 โทศลา 2 (ICU)
 - 13010303 เจ็บป่วยา 1 (ก., นร)
 - 13010304 เจ็บป่วยา 1 (กข., - เล็ก)
 - 13010305 เจ็บป่วยา ทาจากร-2 NICU
 - 13010306 เจ็บป่วยา ทาจากร-2 RCU
 - 13010307 เจ็บป่วยา ทาจากร- 3

Characteristics Hierarchy

- ข้อมูลหลัก Characteristics Hierarchy
 - การลบ Characteristics Hierarchy

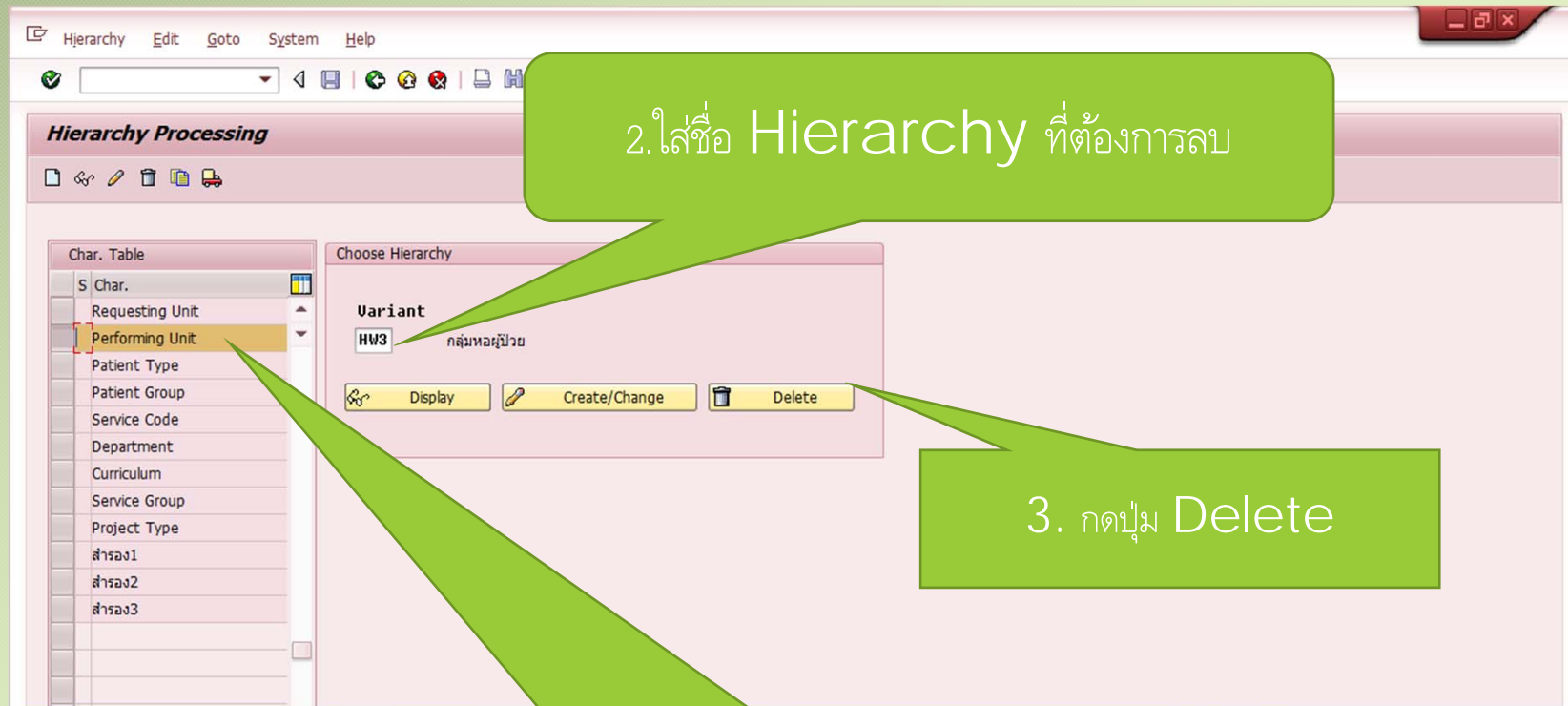

2. ใส่ชื่อ Hierarchy ที่ต้องการลบ

3. กดปุ่ม Delete

1. เลือกมุมมองของ Characteristics ที่ต้องการแสดง Hierarchy

Characteristics Hierarchy

- ข้อมูลหลัก Characteristics Hierarchy
 - การลบ Characteristics Hierarchy

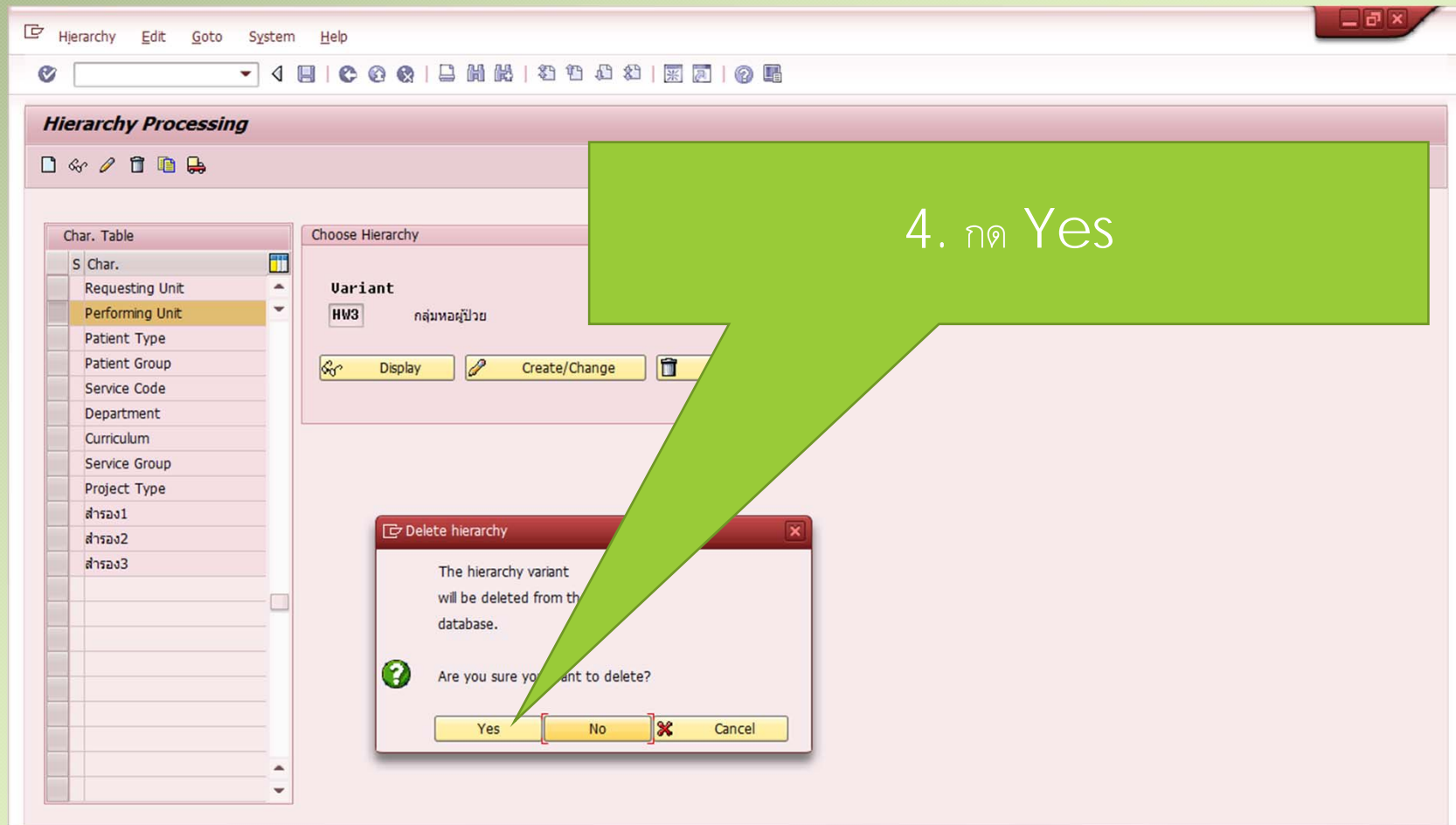

Characteristics Hierarchy

- ข้อมูลหลัก Characteristics Hierarchy
 - การลบ Characteristics Hierarchy

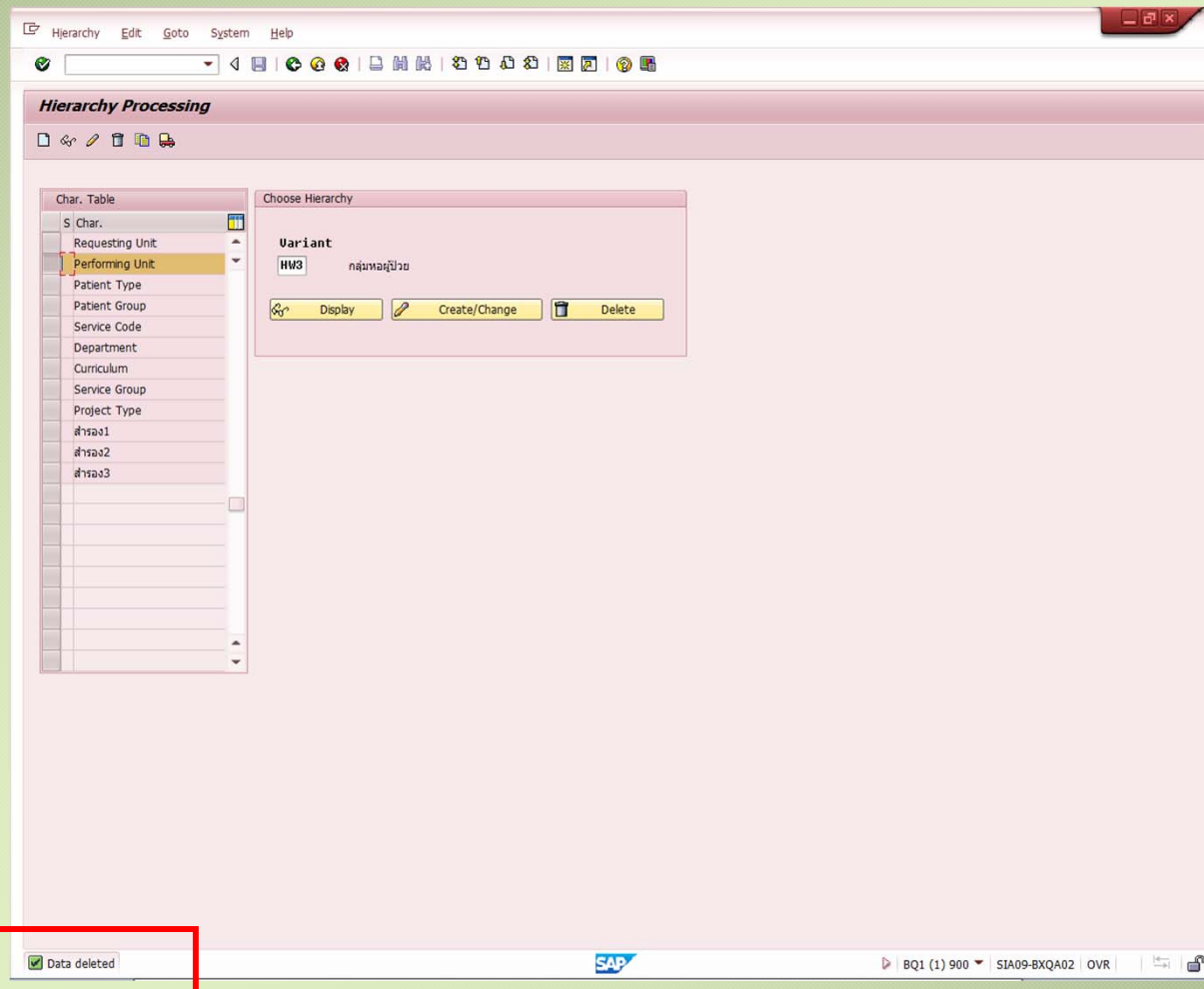

MM03/ZMM_R7

ZMM_R7

List Edit Goto Settings Environment System Help

Material Document with Fund Information

M...	Mvt Type Text	Material	Material Description	Plant	SLoc	S	Material Doc.	Item	Posting Date	Σ	Quantity	Unit	Quantity in UnE	EUn Σ	Amount in LC	Crcy	Corr
101	GR goods receipt	30042504	Disposable Pressure Transducer(Full S...	1200	4020		5000045175	4	18.09.2019		100.00	Z61	100.00	Z61	80,000.00	THB	118
	GR goods receipt	30042504	Disposable Pressure Transducer(Full S...	1200	4020		5000036191	3	08.08.2019		150.00	Z61	150.00	Z61	120,000.00	THB	118
	GR goods receipt	30042504	Disposable Pressure Transducer(Full S...	1200	4020		5000015278	1	22.05.2012		70.00	Z61	70.00	Z61	59,500.00	THB	118
	GR goods receipt	30042504	Disposable Pressure Transducer(Full S...	1200	4020		5000028749	1	04.09.2012		60.00	Z61	60.00	Z61	51,000.00	THB	118
	GR goods receipt	30042504	Disposable Pressure Transducer(Full S...	1200	4020		5000020764	1	18.05.2015		90.00	Z61	90.00	Z61	72,000.00	THB	118
	GR goods receipt	30042504	Disposable Pressure Transducer(Full S...	1200	4020		5000006785	2	12.02.2016		100.00	Z61	100.00	Z61	80,000.00	THB	118
	GR goods receipt	30042504	Disposable Pressure Transducer(Full S...	1200	4020		5000012704	1	17.03.2016		160.00	Z61	160.00	Z61	128,000.00	THB	118
	GR goods receipt	30042504	Disposable Pressure Transducer(Full S...	1200	4020		5000001997	1	17.01.2017		50.00	Z61	50.00	Z61	40,000.00	THB	118
	GR goods receipt	30042504	Disposable Pressure Transducer(Full S...	1200	4020		5000005896	2	02.02.2017		100.00	Z61	100.00	Z61	80,000.00	THB	118
	GR goods receipt	30042504	Disposable Pressure Transducer(Full S...	1200	4020		5000048908	2	28.09.2017		50.00	Z61	50.00	Z61	40,000.00	THB	118
	GR goods receipt	30042504	Disposable Pressure Transducer(Full S...	1200	4020		5000048909	2	28.09.2017		50.00	Z61	50.00	Z61	40,000.00	THB	118
	GR goods receipt	30042504	Disposable Pressure Transducer(Full S...	1200	4020		5000048910	1	28.09.2017		50.00	Z61	50.00	Z61	40,000.00	THB	118
	GR goods receipt	30042504	Disposable Pressure Transducer(Full S...	1200	4020		5000045690	2	13.09.2018		260.00	Z61	260.00	Z61	208,000.00	THB	118
1											1,290.00	Z...			1,038,500.00	THB	
201	GI for cost center	30042504	Disposable Pressure Transducer(Full S...	1200	4020		4908530431	18	30.09.2019		75.00	Z61	75.00	Z61	60,000.00	THB	560
	GI for cost center	30042504	Disposable Pressure Transducer(Full S...	1200	4020		4907378268	10	28.08.2019		150.00	Z61	150.00	Z61	120,000.00	THB	560
	GI for cost center	30042504	Disposable Pressure Transducer(Full S...	1200	4020		4908730122	3	16.10.2018		100.00	Z61	100.00	Z61	80,000.00	THB	560
	GI for cost center	30042504	Disposable Pressure Transducer(Full S...	1200	4020		4907892921	7	18.09.2018		60.00	Z61	60.00	Z61	48,000.00	THB	560
	GI for cost center	30042504	Disposable Pressure Transducer(Full S...	1200	4020		4907892921	8	18.09.2018		100.00	Z61	100.00	Z61	80,000.00	THB	560
	GI for cost center	30042504	Disposable Pressure Transducer(Full S...	1200	4020		4910386206	3	18.12.2017		50.00	Z61	50.00	Z61	40,000.00	THB	560
	GI for cost center	30042504	Disposable Pressure Transducer(Full S...	1200	4020		4910386206	2	18.12.2017		50.00	Z61	50.00	Z61	40,000.00	THB	560
	GI for cost center	30042504	Disposable Pressure Transducer(Full S...	1200	4020		4909926304	9	30.11.2017		50.00	Z61	50.00	Z61	40,000.00	THB	560
	GI for cost center	30042504	Disposable Pressure Transducer(Full S...	1200	4020		4901729165	11	28.02.2017		50.00	Z61	50.00	Z61	40,000.00	THB	560
	GI for cost center	30042504	Disposable Pressure Transducer(Full S...	1200	4020		4901729165	12	28.02.2017		100.00	Z61	100.00	Z61	80,000.00	THB	560
	GI for cost center	30042504	Disposable Pressure Transducer(Full S...	1200	4020		4903410626	6	29.04.2016		80.00	Z61	80.00	Z61	64,000.00	THB	560
	GI for cost center	30042504	Disposable Pressure Transducer(Full S...	1200	4020		4902555084	9	29.03.2016		80.00	Z61	80.00	Z61	64,000.00	THB	560
	GI for cost center	30042504	Disposable Pressure Transducer(Full S...	1200	4020		4901681886	9	29.02.2016		100.00	Z61	100.00	Z61	80,000.00	THB	560
	GI for cost center	30042504	Disposable Pressure Transducer(Full S...	1200	4020		4905855800	8	29.07.2015		60.00	Z61	60.00	Z61	48,000.00	THB	560
	GI for cost center	30042504	Disposable Pressure Transducer(Full S...	1200	4020		4904265276	12	31.05.2015		30.00	Z61	30.00	Z61	24,000.00	THB	560
	GI for cost center	30042504	Disposable Pressure Transducer(Full S...	1200	4020		4908891442	8	26.11.2013		45.00	Z61	45.00	Z61	38,250.00	THB	560
	GI for cost center	30042504	Disposable Pressure Transducer(Full S...	1200	4020		4902747421	6	11.04.2013		15.00	Z61	15.00	Z61	12,750.00	THB	626
	GI for cost center	30042504	Disposable Pressure Transducer(Full S...	1200	4020		4904315797	12	15.06.2012		70.00	Z61	70.00	Z61	59,500.00	THB	626
2											1,265.00	Z...			1,018,500.00	THB	
											25.00	Z...			20,000.00	THB	

BR1 (2) 900 SIA09-BXAS03 OVR

MM03

Material Edit Goto Environment System Help

Display Material 30042504 (เวปท์กดจอ)

Additional Data Org. Levels

Plant data / stor. 2 Accounting 1 Accounting 2 Plant stock Stor. loc. stock

Material 30042504 Disposable Pressure Transducer(Full Set) 

Plant 1200 วัสดุการวัดความดัน (คิริราข)

General Data

Base Unit of Measure	261 ชิ้น	Valuation Category	X
Currency	THB	Current period	01 2020
Division		Price determ.	<input type="checkbox"/> <input type="checkbox"/> ML act.

Current valuation

Valuation Class	2009	Proj. stk val. class	
VC: Sales order stk		Price Unit	1
Price Control	U	Standard price	0.00
Moving price	800.00	Total Value	20,000.00
Total Stock	25.00		
Future price	0.00	<input type="checkbox"/> Valuated Un	
Previous price	0.00	Valid from	
		Last price change	

SAP BR1 (3) 900 SIA09-BXAS03 OVR

The End