

การนำ Characteristics Hierarchy ไปใช้งาน

เมื่อเราสร้าง Characteristics Hierarchy เรียบร้อยแล้ว จากนั้น เราจะนำ Characteristics Hierarchy ไปใช้งานที่รายงาน Drill down โดยเราต้องทำการเขียน Form ของรายงานให้เรียบร้อย จากนั้น ต่อที่เราจะมาสร้าง Report เราจะสามารถกำหนดค่า Characteristics Hierarchy นี้ได้ดังนี้

1. เลือกรายงานที่ต้องการกำหนดค่าในหน้า Report จากนั้นกด แถบ Characteristics ใส่ เครื่องหมายถูกในช่อง Hierarchy ที่ต้องการ เช่น Performing unit

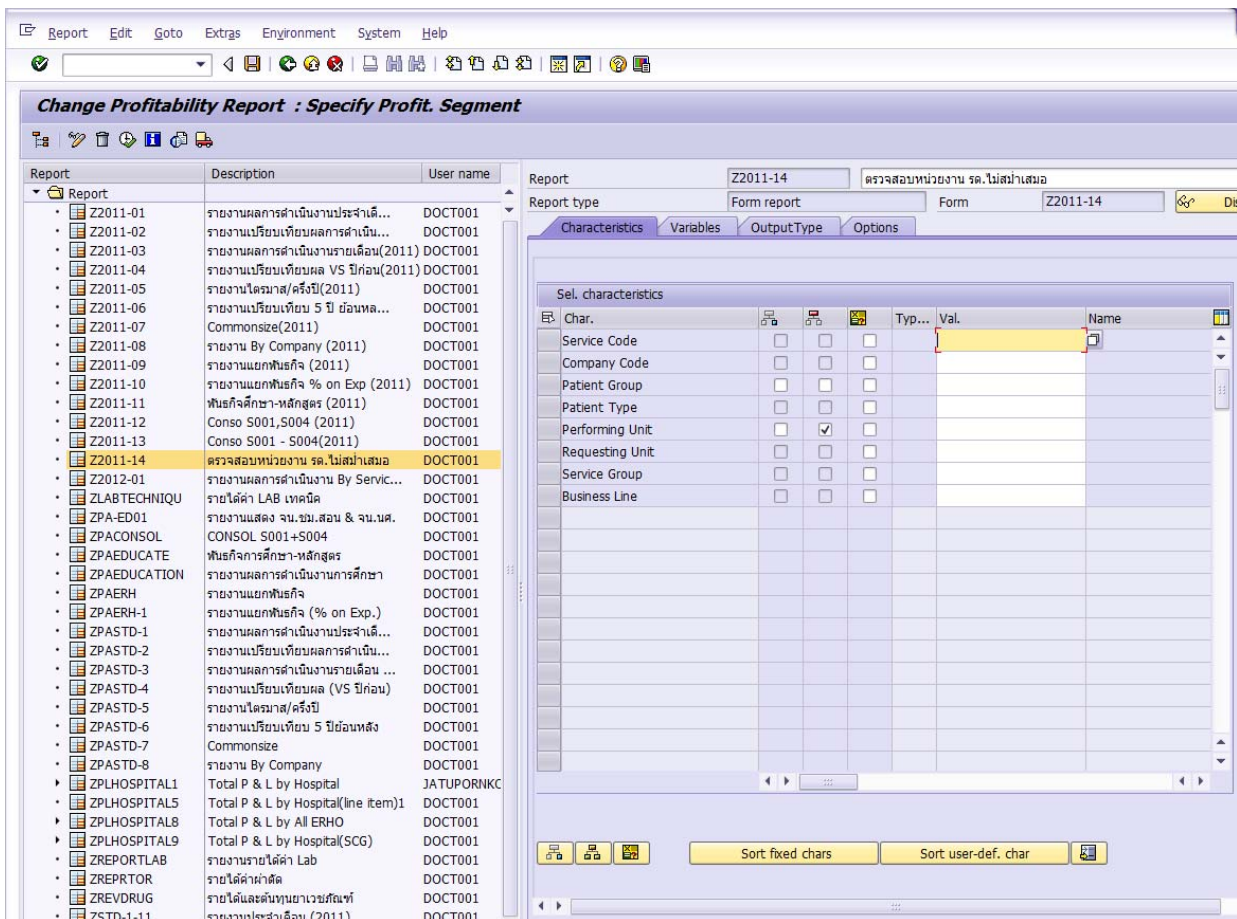

2. เมื่อเลือกแล้วจะปรากฏหน้าต่าง Choose hierarchy : Performing Unit ให้ทำการเลือก hierarchy ที่เราต้องการ จากหน้าต่างการบันทึก

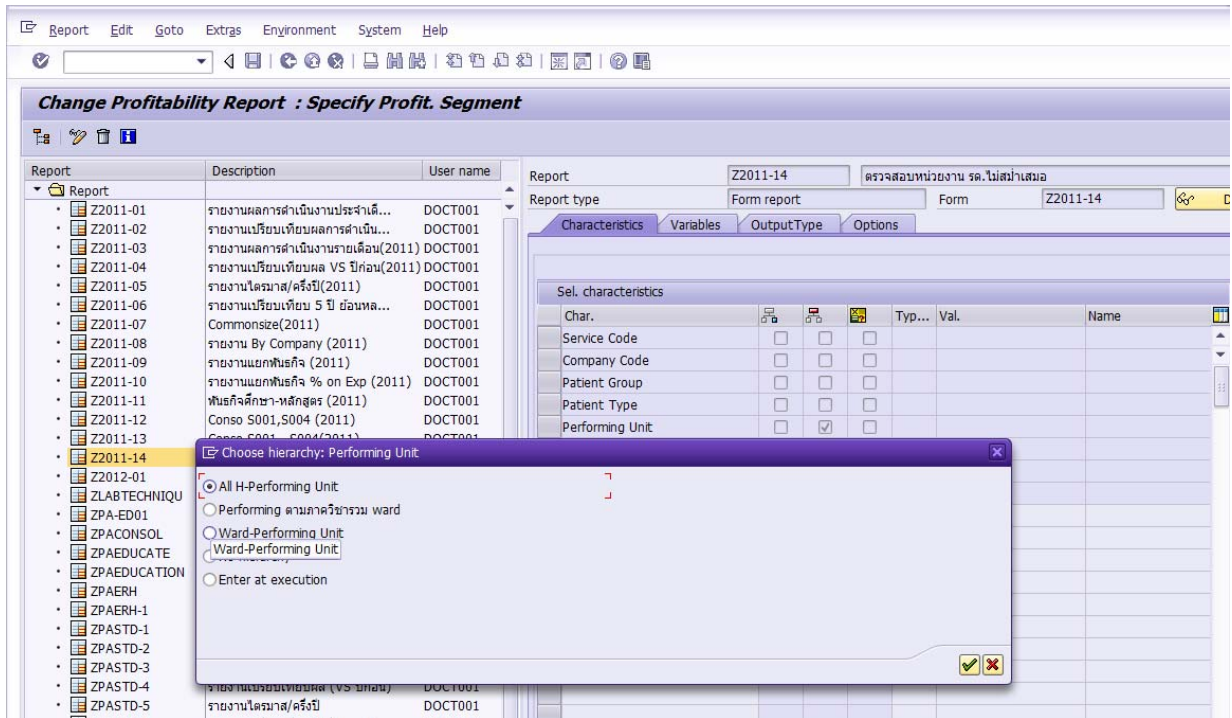

3. เมื่อทำการเรียกรายงาน เราจะได้ Performing ตาม Hierarchy ที่เรากำหนด

Execute Drilldown Report "ตรวจสอบหน่วยงาน รด.ไม่สม่ำเสมอ": Drilldown L

ตรวจสอบหน่วยงาน รด.ไม่สม่ำเสมอ Current data (13.03.2014 15:47:01)

	รด.คำรักษาพยาบาล	Inter-รด.คำรักษา	Total
Performing Unit Displayed in	bruary 1 THB	bruary 1 THB	bruary 1 THB
<ul style="list-style-type: none"> ◊ H00 All H-Performing Uni ◊ H05 การบริการภาควิมาลข ◊ 1205H000 จุลชีววิทยา ◊ H13 การบริการภาควิมารังส ◊ 1213H000 รังสีวิทยา ◊ H23 การบริการภาควิมาโลต ◊ 1223H000 โสต นาสิก ลาริงซ์ ◊ H24 การบริการภาควิมาลาญ ◊ 1224H000 ลาดุรศาสตร์ ◊ Not Assigned (5) 	<ul style="list-style-type: none"> 786,500- 0 0 1,100 1,100 43,000- 43,000- 744,600- 744,600- 787,600 	<ul style="list-style-type: none"> 0 0 0 0 0 0 0 0 0 	<ul style="list-style-type: none"> 786,500.00- 0.00 0.00 1,100.00 1,100.00 43,000.00- 43,000.00- 744,600.00- 744,600.00- 787,600.00