

# การบันทึก Profitability Segment

กรณีบันทึก

GL : 51103010 ต้นทุนการซื้อบริการจากหน่วยงานภายนอก

CoP มุมสบายส์ไตส์ต้นทุน

By Numod

# เช่น สภากาชาดไทย

Cost Center	13000000	พันธกิจบริการ
Business Line	H	สายการบริการ
Requesting Unit	13000000	พันธกิจบริการ
Performing Unit	13000000	พันธกิจบริการ
Patient Type	IPD	ผู้ป่วยใน
Patient Group	998	แยกสิทธิไม่ได้
Service Code	90005	ตท.จากหน่วยงานภายนอก

## หมายเหตุ

กรณีที่ใช้ Patient Group 998 แยกสิทธิไม่ได้

เนื่องจากมีรายการที่ต้องบันทึกหลายคน หลายๆสิทธิ จึงให้บันทึกยอดรวม

# ค้นหารหัสลูกหนี้ จากชื่อผู้ป่วย

1. ค้นหารหัสลูกหนี้ จากชื่อผู้ป่วย T code : **FD03**

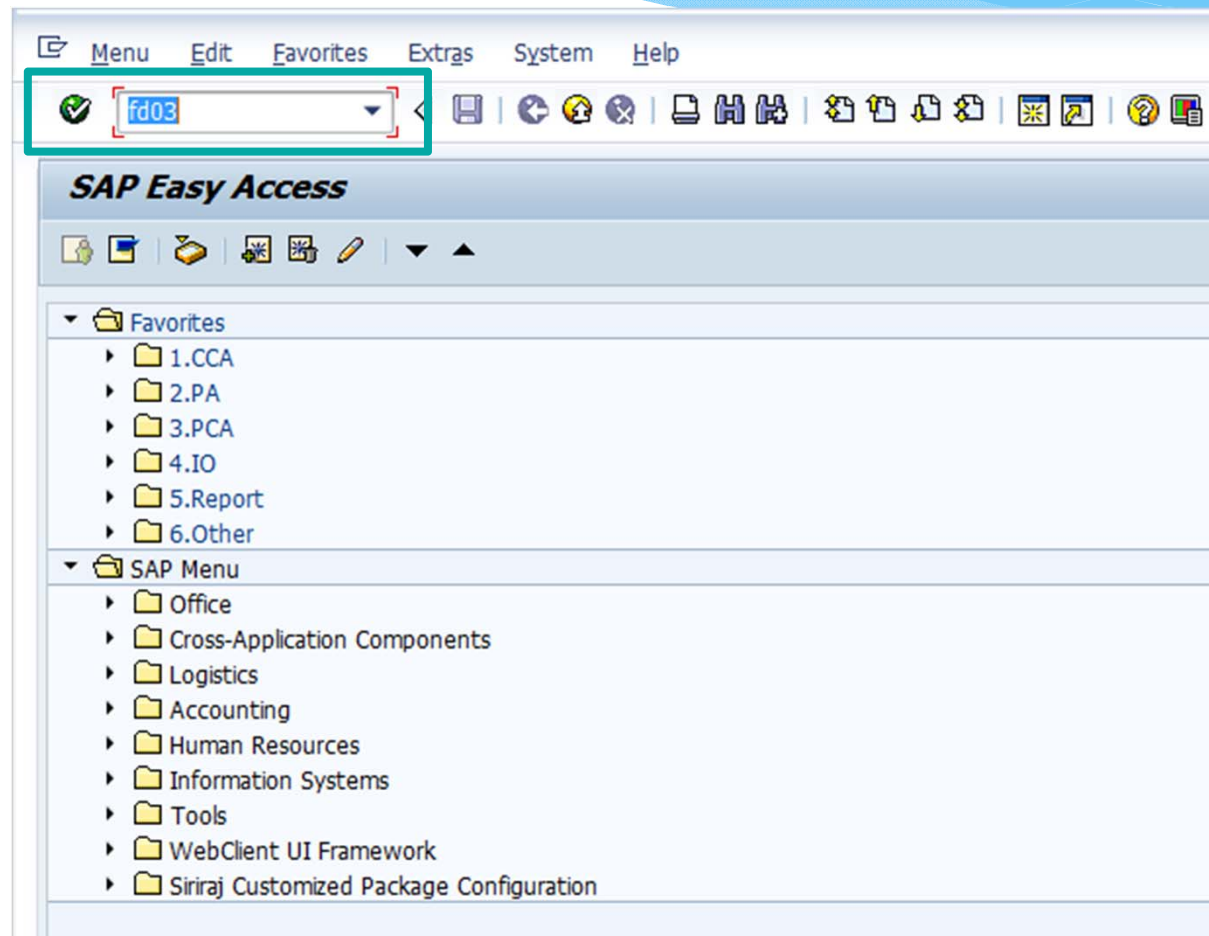

# ค้นหาห้สลุทหนึ่ จากชื่อผู้ป่วย

## 2. พิมพ์ค้นหาชื่อ \*.....\* กด เครื่องหมาย ถูก

Customer Display: Initial Screen

Customer

Company Code

Customer Display: Initial Screen

Customer

Company Code

Cust. search using addr. attrib.

Name

Name

First name

Search Terms

Search term 1/2

Street Address

Street/House number

Postal Code/City

Country  Region



# ค้นหารหัสลูกค้านี้ จากชื่อผู้ป่วย

4. รหัสลูกค้านี้จะขึ้นโชว์ที่หน้าต่าง และกดเครื่องหมาย  
ถูกระบบแสดงประวัติลูกค้านี้

Customer Display: Initial Screen

Customer

Company Code

Buttons: [Checkmark], [Home], [Print], [Edit], [Close]

Customer Edit Goto Extras Environment System Help

Display Customer: General Data

Other Customer  สหกรณ์บุรี

Address Control Data Payment Transactions

Preview

Name

Name

Search Terms

Search term 1/2

Street Address

Street/House number

District

Postal Code/City

Country

PO Box Address

PO Box

Communication

Language

Telephone

Fax

Other communication...

# ค้นหารายการลูกหนี้รายคน

## 5. ค้นหารายการลูกหนี้รายคน T code : FBL5N

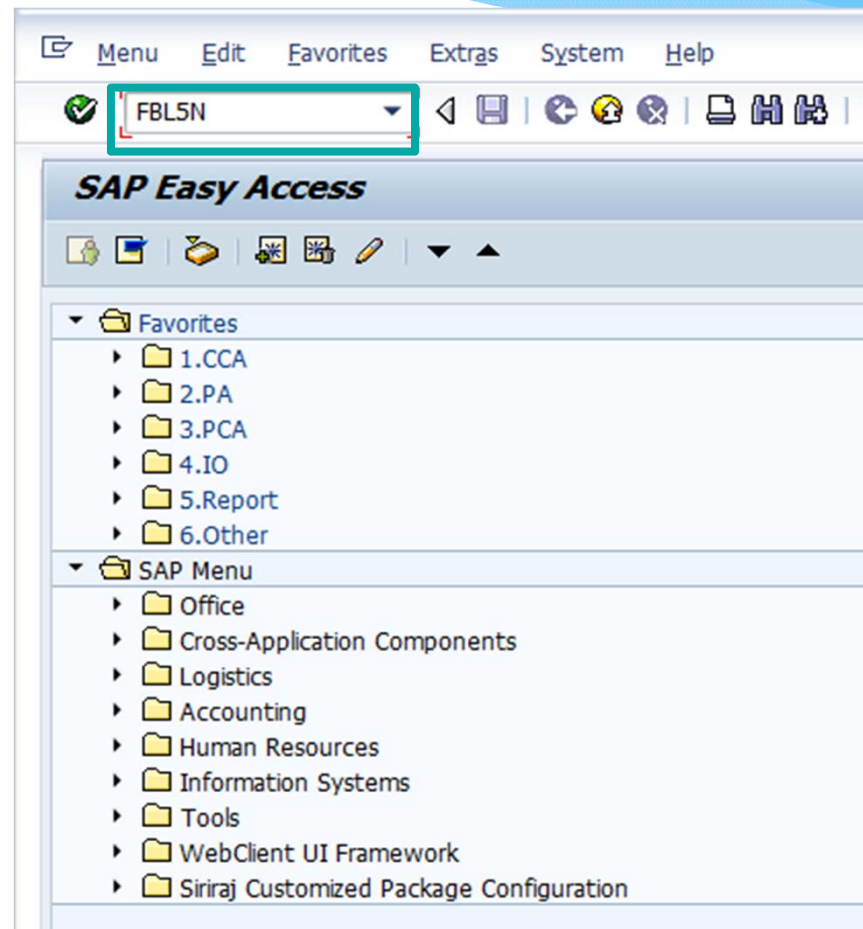

# ค้นหารายการลูกหนี้รายคน

## 6. รหัสลูกหนี้ที่เราค้นหาจะขึ้นให้ทันที ตรวจสอบความถูกต้อง

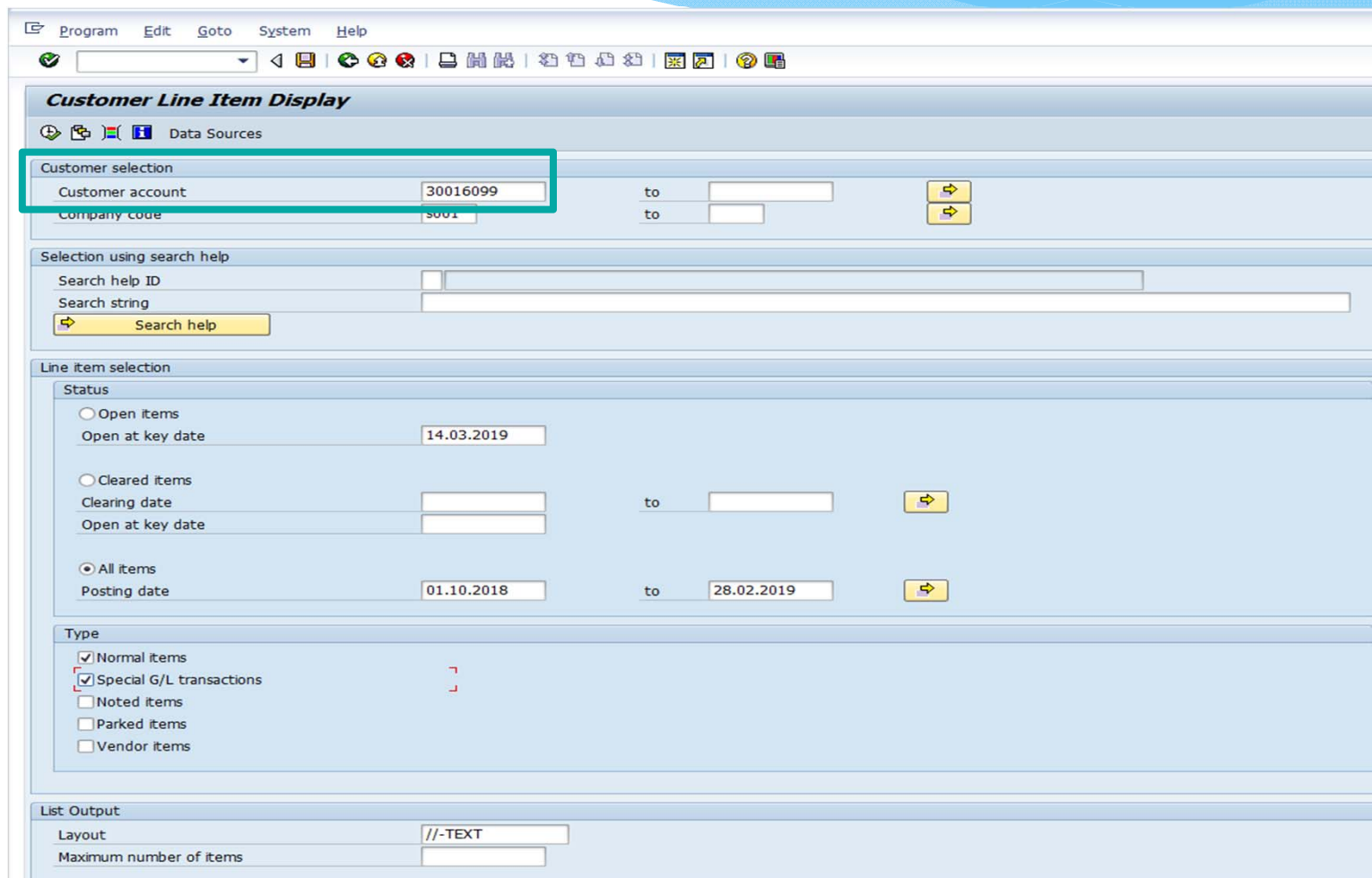

The screenshot shows the SAP 'Customer Line Item Display' interface. The 'Customer selection' section is highlighted with a red box, showing the 'Customer account' field with the value '30016099' and the 'Company code' field with the value '3001'. Below this, the 'Line item selection' section is visible, with the 'All items' radio button selected and the 'Posting date' range set from '01.10.2018' to '28.02.2019'. The 'Type' section shows 'Normal items' and 'Special G/L transactions' checked. The 'List Output' section at the bottom shows the 'Layout' set to '//-TEXT'.

Customer selection

Customer account 30016099 to  
Company code 3001 to

Selection using search help

Search help ID  
Search string  
Search help

Line item selection

Status

Open items  
Open at key date 14.03.2019

Cleared items  
Clearing date to  
Open at key date

All items  
Posting date 01.10.2018 to 28.02.2019

Type

Normal items  
 Special G/L transactions  
 Noted items  
 Parked items  
 Vendor items

List Output

Layout //-TEXT  
Maximum number of items



# ค้นหารายการลูกหนี้รายคน

7. ใส่ข้อมูล Company code : S001 หรือ S004 ตามข้อมูลที่ต้องการค้นหา
8. เลือก All item และใส่ช่วงวันที่ให้บริการ Posting date
9. เลือก Type : Special G/L Transactions

The screenshot shows the SAP 'Customer Line Item Display' window. The interface includes a menu bar (Program, Edit, Goto, System, Help) and a toolbar. The main area is divided into several sections:

- Customer selection:** Contains fields for 'Customer account' (30016099) and 'Company code' (s001), with 'to' fields and arrows for range selection.
- Selection using search help:** Includes 'Search help ID' and 'Search string' fields, and a 'Search help' button.
- Line item selection:** Contains radio buttons for 'Open items', 'Cleared items', and 'All items'. The 'All items' option is selected. Below it are 'Posting date' fields with values '01.10.2018' and '28.02.2019'.
- Type:** Contains checkboxes for 'Normal items', 'Special G/L transactions', 'Invoiced items', 'Parked items', and 'Vendor items'. The 'Special G/L transactions' checkbox is checked.
- List Output:** Contains 'Layout' (// -TEXT) and 'Maximum number of items' fields.

Red boxes highlight the 'Customer selection' area, the 'All items' and 'Posting date' section, and the 'Special G/L transactions' checkbox.

# ค้นหารายการลูกหนี้รายคน

## 10. รูปแบบรายงาน

Customer Line Item Display

Customer: 30016099  
Company Code: S001

Name: [Redacted]  
City: [Redacted]

Typ	Reference	Doc. Date	Pstng Date	Amt in loc.cur.	Text
<input type="checkbox"/>	ZG	14.10.2018	14.10.2018	124.00-	
<input type="checkbox"/>	ZG	14.10.2018	14.10.2018	124.00	
<input type="checkbox"/>	Z3 918RBO362000382	08.10.2018	08.10.2018	124.00	รายได้ค้างรับค่ารักษาพยาบาล
<input type="checkbox"/>	ZD IO016100881884	08.10.2018	13.10.2018	124.00-	ล้างลูกหนี้รายได้ค้างรับ
<input type="checkbox"/>	ZG	15.10.2018	15.10.2018	5,600.00-	
<input type="checkbox"/>	ZG	15.10.2018	15.10.2018	5,600.00	
<input type="checkbox"/>	Z3 920RBO362000515	09.10.2018	09.10.2018	1,040.00	รายได้ค้างรับค่ารักษาพยาบาล
<input type="checkbox"/>	Z3 922RBO362000487	09.10.2018	09.10.2018	5,600.00	รายได้ค้างรับค่ารักษาพยาบาล
<input type="checkbox"/>	ZD IO016100885414	09.10.2018	14.10.2018	1,040.00-	ล้างลูกหนี้รายได้ค้างรับ
<input type="checkbox"/>	ZD IO016100885415	09.10.2018	14.10.2018	5,600.00-	ล้างลูกหนี้รายได้ค้างรับ
<input type="checkbox"/>	ZG	18.01.2019	18.01.2019	3,830.00-	
<input type="checkbox"/>	ZG	18.01.2019	18.01.2019	3,830.00	
<input type="checkbox"/>	Z3 920RBO362006081	15.01.2019	15.01.2019	1,660.00	รายได้ค้างรับค่ารักษาพยาบาล
<input type="checkbox"/>	Z3 905RBO362008329	15.01.2019	15.01.2019	3,830.00	รายได้ค้างรับค่ารักษาพยาบาล
<input type="checkbox"/>	ZD IO016200080169	15.01.2019	17.01.2019	3,830.00-	ล้างลูกหนี้รายได้ค้างรับ
<input type="checkbox"/>	ZD IO016200080170	15.01.2019	17.01.2019	1,660.00-	ล้างลูกหนี้รายได้ค้างรับ
<input type="checkbox"/>	DA IO016100881884	08.10.2018	12.02.2019	124.00	ล้างลูกหนี้รายได้ค้างรับ
<input type="checkbox"/>	ZD IO016200193879	08.10.2018	12.02.2019	124.00-	ล้างลูกหนี้รายได้ค้างรับ
* [Green icon]				0.00	
** Account: 30016099				0.00	

Customer \*

ของจริง จะมีรายการข้างล่าง สีเหลือง ให้เลือกมา 1 รายการ ดับเบิลคลิกดู ว่าแต่ละ item เป็นสิทธิอะไร

Typ	Reference	Doc. Date	Pstng Date	Amt in loc.cur.	Text
***				0.00	