



แรงงานต่างด้าว  
ใช้สิทธิกองทุนเงินทดแทน



## แรงงานต่างด้าว

แรงงานต่างด้าว เช่น พม่า ลาว และกัมพูชา ที่เข้ามาทำงานในประเทศไทยอย่างถูกต้องตามกฎหมาย ซึ่งนายจ้างนำส่งเงินสทบเข้ากองทุนเงินทดแทน เมื่อลูกจ้างประสบอันตรายหรือเจ็บป่วย เนื่องจากการทำงาน ลูกจ้างสามารถรับเงินทดแทนได้ โดยนายจ้างต้องจัดให้ลูกจ้างได้รับการรักษาพยาบาลทันที และต้องแจ้งการประสบอันตรายหรือเจ็บป่วย ต่อสำนักงานประกันสังคมภายใน 15 วัน ส่วนลูกจ้างสามารถแจ้งเรื่องขอรับเงินทดแทนเองได้ภายใน 180 วัน นับแต่วันที่ประสบอันตรายหรือเจ็บป่วย เพื่อเจ้าหน้าที่จะได้วินิจฉัยจ่ายเงินทดแทนให้ลูกจ้างตามสิทธิ

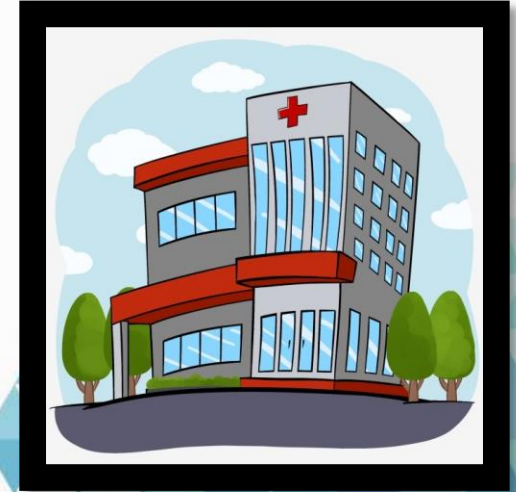



## กองทุนเงินทดแทน

กองทุนเงินทดแทน เป็นกองทุนที่อยู่ภายใต้การดูแลของประกันสังคมเพื่อต้องการให้ลูกจ้างทั้งรัฐและเอกชน มีสิทธิได้รับเงินทดแทนและสิทธิประโยชน์ช่วยเหลือต่าง ๆ เมื่อเกิดเหตุการณ์ที่ทำให้หยุดงานจากการทำงาน เช่น เจ็บป่วย ประสบอันตราย สูญเสียอวัยวะ ทูพพลภาพ ตายหรือสูญหาย โดยคุ้มครองลูกจ้างตั้งแต่วันแรกที่เข้าทำงาน ครบ 24 ชั่วโมง ซึ่งเงินในส่วนนี้จะมาจากนายจ้างที่จ่ายเงินสมทบเข้ากองทุนทุก ๆ ปี



เอกสารประกอบการใช้สิทธิ  
กองทุนเงินทดแทน



Mahidol University  
Faculty of Tropical Medicine

1. แบบฟอร์ม กท. 16
2. แบบฟอร์ม กท. 44
3. สำเนาบัตรประจำตัวคนซึ่งไม่มีสัญชาติไทย(ต่างด้าว)หรือสำเนาพาสปอร์ต (**Passport**)
4. ใบรายชื่อผู้ประกันตนที่ทำงานในสถานประกอบการ  
(ใช้ในกรณีที่ตรวจสอบสิทธิประกันสังคมไม่พบสถานพยาบาล)
5. ใบอนุญาตการทำงาน



ตัวอย่าง  
แบบฟอร์ม กท.44



\*\*\*ระบุข้อมูลในเอกสารให้ครบทุกข้อ\*\*\*

แบบ กท.44



สำนักงานประกันสังคม

เขียนที่ \_\_\_\_\_  
วันที่ \_\_\_\_\_

เรื่อง ส่งตัวลูกจ้างเข้ารับการรักษาพยาบาล  
เรียน ผู้อำนวยการสถานพยาบาล \_\_\_\_\_

ด้วย (ชื่อลูกจ้าง) \_\_\_\_\_ เป็นลูกจ้างของ \_\_\_\_\_  
ซึ่งเป็นนายจ้างที่มีหน้าที่จ่ายเงินสมทบกองทุนเงินทดแทนเลขที่บัญชี \_\_\_\_\_ ตั้งอยู่เลขที่ \_\_\_\_\_ โทรศัพท์ \_\_\_\_\_  
ได้รับการประสบอันตรายหรือเจ็บป่วยเนื่องจากการทำงานให้นายจ้าง เมื่อวันที่ \_\_\_\_\_ ณ สถานที่ \_\_\_\_\_  
สาเหตุและลักษณะของการประสบอันตรายหรือเจ็บป่วย \_\_\_\_\_

จึงขอให้แพทย์ให้การรักษาพยาบาลแก่ลูกจ้างตามความเหมาะสมแก่อันตรายหรือความเจ็บป่วยและส่งเอกสารเรียกเก็บเงินจากกองทุนเงินทดแทน โดยข้าพเจ้าจะยื่นแบบแจ้งการประสบอันตราย เจ็บป่วย หรือสูญหาย และคำร้องขอรับเงินทดแทนตามพระราชบัญญัติเงินทดแทน พ.ศ. 2537 (กท.16) ต่อสำนักงานประกันสังคมแห่งท้องที่ภายใน 15 วันตามที่กฎหมายเงินทดแทนกำหนดต่อไป

ขอแสดงความนับถือ

(ลงชื่อ) \_\_\_\_\_ นายจ้าง/ผู้รับมอบอำนาจ  
( \_\_\_\_\_ )  
ประทับตราของนิติบุคคล (ถ้ามี)

ข้อควรสังเกต

เรียน ผู้อำนวยการสถานพยาบาลต้องระบุ  
“โรงพยาบาลศิริราช”

สาเหตุและลักษณะของการประสบอันตรายหรือเจ็บป่วย  
ต้องมีระบุคำว่า “ขณะปฏิบัติงาน”

ใบ กท.16 และ ใบ กท.44ต้องมีตราปั๊มของ  
บริษัทหรือหน่วยงานมาทั้ง 2 ใบ  
**หมายเหตุ! ถ้าไม่มีตราปั๊มจะต้องไม่มี  
เหมือนกันทั้ง 2 ใบ**  
**\*\*ถ้ามีตราปั๊มใบใดใบหนึ่งใช้เบิกไม่ได้\*\***







**ตัวอย่าง**  
**ใบรายชื่อผู้ประกันตนที่ทำงานในสถาน**  
**ประกอบการ**



รายละเอียดการนำส่งเงินสมทบ

การนำส่งเงินสมทบสำหรับค่าจ้างประจำเดือน พฤษภาคม 2561

ชื่อสถานประกอบการ ห้างหุ้นส่วนจำกัด เอ แอนด์ เอส แลนด์สกาย

เพื่อประโยชน์ในการใช้สิทธิขอรับประโยชน์ทดแทนของผู้ประกันตน ทุกครั้งที่นำส่งเงินสมทบ กรอกรายการให้ครบถ้วนถูกต้อง

และชัดเจนด้วยลายมือชื่อตัวบรรจงหรือพิมพ์ดีดให้แสดงรายการเฉพาะผู้ประกันตนที่มีค่าจ้าง ผู้ไม่มีค่าจ้างไม่ต้องแสดง

สปส.1-10 ( ส่วนที่ 2 )

แผ่นที่ ...1... ในจำนวน ...1... แผ่น

เลขที่บัญชี 11-0035405-1

ลำดับที่สาขา 000000

1	2	3	4	5
ลำดับที่	เลขประจำตัวประชาชน <small>(สำหรับคนที่นำตัวให้กรอกเลขที่บัตรประกันสังคม)</small>	คำนำหน้านาม-ชื่อ-ชื่อสกุลผู้ประกันตน	ค่าจ้าง <small>( ไม่ต่ำกว่า 1,630.- ไม่เกิน 15,000.- )</small>	เงินสมทบประกันตน
1	[REDACTED]	นาย [REDACTED]	3,300.00	165
2	[REDACTED]	นาย [REDACTED]	3,000.00	150
			6,300.00	315.00

ส่งชื่อ..... นายจ้าง/ผู้รับมอบอำนาจ

2/9/62

# วิธีการเช็คสิทธิประกันสังคม



Mahidol University  
Faculty of Tropical Medicine



นำเลขจากบัตรประกันสังคมเช็คสิทธิในหน้า  
เว็บไซต์ประกันสังคม (www.sso.go.th) เพื่อ  
ตรวจสอบสถานพยาบาลประจำของผู้ป่วยอยู่ที่  
โรงพยาบาลใด? เขตพื้นที่ใดที่รับผิดชอบ?  
วันที่เริ่มใช้สิทธิและวันที่หมดสิทธิ

หน้าแรก > ตรวจสอบข้อมูลประกันสังคม-สำหรับสถานพยาบาล > ข้อมูลการเลือกสถานพยาบาล

## ข้อมูลการเลือกสถานพยาบาล

ท่านสามารถค้นหาสถานะการเป็นผู้ประกันตนของคุณได้ด้วยเลขที่บัตรประชาชนของผู้ที่ต้องการค้นหา

เลขบัตรประชาชน  ค้นหา

ข้อมูลผู้ประกันตน

เลขที่บัตรประชาชน	[REDACTED]	เพศ	หญิง
ชื่อ	[REDACTED]	สกุล	[REDACTED]

สิทธิรับบริการทางการแพทย์

สถานพยาบาล	ศิริราช	สปส.รับพิเศษ	เขตพื้นที่ 5
วันเริ่มสิทธิ	01/01/2560	วันหมดสิทธิ	จนถึงสุดความเป็นผู้ประกันตน
		ข้อมูล ณ วันที่	26/11/2563

หมายเหตุ: กรณีมีข้อสงสัย ติดต่อสายด่วนประกันสังคม โทร. 1506

ย้อนกลับ



กรณีที่ใช้เลขที่จากบัตรประกันสังคม ไม่พบข้อมูลหรือเลขที่บัตรประกันสังคม  
ไม่ตรงกับเลขที่บัตรประจำตัวคนซึ่งไม่มีสัญชาติไทยอาจเกิดจากการเปลี่ยน  
ข้อมูลหรือเปลี่ยนเลขที่บัตร?

“เจ้าหน้าที่ต้องประสานงานกับทางสำนักงานประกันสังคมในเขตพื้นที่ที่บริษัทส่งเงินทบสม  
เพื่อให้ทางเจ้าหน้าที่ประกันสังคมยืนยันมีการเปลี่ยนข้อมูลหรือเลขที่บัตรจริง”

Ref. (PP) AT589786		<b>บัตรประจำตัวคนซึ่งไม่มีสัญชาติไทย</b> NON THAI IDENTIFICATION CARD	
		เมียนมา (Myanmar)	
		00 1005	
		ชื่อ นายทศสอบ ต่างดาว Name Mr. Todsob Tangdao	
		เกิดวันที่ 10 ม.ค. 2550 Date of Birth 10 Jan. 2007	
ที่อยู่ 15/99 หมู่ 1 ต.คลองหนึ่ง อ.คลองหลวง จ.ปทุมธานี		ร่วมสำรวจโดย 	
1 เม.ย. 2559 วันออกบัตร	1 Apr. 2016 Date of Issue	31 มี.ค. 2569 วันบัตรหมดอายุ	31 Mar. 2026 Date of Expiry
		อาทิตย์ บุญญะโสภัต ผู้บัญชาการทะเบียนกลาง	
ใบอนุญาตทำงาน		กรมการจัดหางาน	
ชื่อสถานประกอบการ/นายจ้าง ที่ตั้ง/ที่อยู่นางจ้าง ต.เกาะหลัก อ.เมืองประจวบคีรีขันธ์ จ.ประจวบคีรีขันธ์ สถานที่ทำงาน 176 หมู่ 11 ต.เกาะหลัก อ.เมืองประจวบคีรีขันธ์ จ.ประจวบคีรีขันธ์ ประเภทงาน		( นายอนุวัตร ทรศรีวงศ์ ) อธิบดีกรมการจัดหางาน นายกทะเบียน	
กรรมกร (ผลิตหรือจำหน่ายผลิตภัณฑ์อิเล็กทรอนิกส์) อนุญาตทำงานถึง 31 มี.ค. 2563			
การตรวจขอตรา อนุญาตให้อยู่ในราชอาณาจักรถึง 31 มี.ค. 2563 พลตำรวจโท  ( สุทธิพันธ์ วัฒนปัญญา ) ผู้บัญชาการสำนักงานตรวจคนเข้าเมือง		สิทธิการรักษาพยาบาล (ประกันสุขภาพ) ประเภท 3 เดือน ถึง 31 มี.ค. 2563 โรงพยาบาล ประจวบคีรีขันธ์	



กรณีที่มีพาสปอร์ตมายื่นเพียงอย่างเดียวโดยไม่มีบัตรประกันสังคมหรือไม่มีบัตรประจำตัวคนซึ่งไม่มีสัญชาติไทย จะไม่สามารถเช็คสิทธิประกันสังคมได้ ?

“ตั้งนั้นทางบริษัทต้องแนบเอกสารใบรายชื่อผู้ประกันตนที่ทำงานในสถานประกอบการและใบยืนยันข้อมูลการเลือกสถานพยาบาลปัจจุบันเพื่อยืนยันว่าผู้ป่วยมีสิทธิการรักษาจริง”

เคสตัวอย่าง

รายชื่อผู้ประกันตนที่ทำงานในสถานประกอบการ

เลขที่บัญชี : 75 0000237 8 สาขา: 000000 สถานะ: A เป็นสมาชิก

ชื่อสถานประกอบการ: ไทยแอสตาคาร์ด สแตนเลส

จำนวนผู้ประกันตนที่ทำงานอยู่: 51 คน

เลขประจำตัว	วันที่	วันที่		
ประชาชน	ชื่อ	ชื่อสกุล	เข้างาน	ลาออก
[REDACTED]	003 NAY SAN OO		03/01/2560	A
[REDACTED]	003 SAW HTOO MUE		26/03/2561	A
[REDACTED]	003 SOE LWIN LWIN		26/03/2561	A
[REDACTED]	003 SAW PHAR TI		26/03/2561	A
[REDACTED]	003 SAW THAUNG OO		26/03/2561	A
[REDACTED]	003 SAW THAR KHWAR		01/12/2557	A

เคสตัวอย่าง

ข้อมูลการเลือกสถานพยาบาลปัจจุบัน

ปีการเลือกกรท. : 60

เลขประจำตัวประชาชน: [REDACTED]

ชื่อผู้ประกันตน: นาย [REDACTED]

วันเดือนปีเกิด : 23/07/2532

สถานผู้ประกันตน: A เป็นผู้ประกันตน

เลขที่บัญชี : 75 0000237 8 สาขา : 000000

ชื่อสถานประกอบการ: ไทยแอสตาคาร์ด สแตนเลส

สถานพยาบาล [REDACTED]

วันเริ่มสิทธิ : 16/11/2561 วันหมดสิทธิ : 31/12/2899

สถานะการเลือกกรท.: A สิทธิการรักษา \* 31/12/2899 = จนถึงสุดความเป็น ผลล.

นางสาวเยาวภา นาระเนตร์  
นักวิชาการประกันสังคม

034-715541 ต่อ 103

สปส.จะยกเลิกการพิมพ์บัตรรับรองสิทธิฯ ตั้งแต่ปี ๒๕๖๓ โดยให้ตรวจสอบจาก WWW.SSO.go.th



# ตัวอย่างใบอนุญาตการทำงานมี 3 รูปแบบ

MOU

หมายเลขประจำตัวคนต่างด้าว / No. of an alien [REDACTED]

ใบอนุญาตเลขที่ / Work permit No. [REDACTED]

ชื่อผู้ใบอนุญาต / Name of the Holder [REDACTED]

เกิดวันที่ / Date of birth 09 JAN 1993 เพศ / Sex ชาย

หมู่เลือด / Blood Group ลาว 02

สถานที่ได้รับอนุญาตให้ทำงาน / Permitted locality of work จังหวัดขอนแก่น

หนังสือเดินทาง / Passport or Other Travel Document No. 156 เลขที่ 1 ตำบลเมืองโก อำเภอกระนวน จังหวัดขอนแก่น 40170

ชื่อผู้จ้างงาน / Name of the employer [REDACTED]

ประเภทงานที่ได้รับอนุญาต / Permitted categories of work 1 งานกรรมกร

ตำแหน่งหน้าที่ / อาชีพ / วิชาชีพ / Title / Occupation / Profession กรรมกร

เงื่อนไข / Conditions เงื่อนไข

อายุใบอนุญาต / Period of the permit validity 2 ปี

ตั้งแต่วันที่ / Valid from 05 FEB 2019 ถึงวันที่ / until 18 JAN 2021

ออกที่ ณ จังหวัด / Issued at (Changwat) ขอนแก่น

Registrar

ใบอนุญาตทำงาน  
WORK PERMIT

ใบอนุญาตทำงานเลขที่ / Work Permit No. [REDACTED]

ชื่อผู้รับใบอนุญาตทำงาน / Name [REDACTED]

วัน เดือน ปีเกิด 11 MAR 1999 สัญชาติ เมียนมา 02

หนังสือเดินทางหรือเอกสารใช้แทนหนังสือเดินทางเลขที่ / Passport or Other Travel Document No. [REDACTED]

สถานที่ทำงาน / Place of Work [REDACTED]

ท้องถิ่นที่ได้รับอนุญาตให้ทำงาน (จังหวัด) จังหวัดนครปฐม

ประเภทงาน งานกรรมกร

ชื่อนายจ้าง / Name of Employer [REDACTED]

ที่อยู่ / Address [REDACTED]

จังหวัด จังหวัดนครปฐม โทรศัพท์ [REDACTED]

ประเภทกิจการ ปศุสัตว์ประเภทสัตว์ปีก

วันออกใบอนุญาตทำงาน 26 SEP 2018

วันสิ้นสุดใบอนุญาตทำงาน 25 SEP 2020

Signature [REDACTED]

Registrar

Ref. (PP) AT589786

บัตรประจำตัวคนซึ่งไม่มีสัญชาติไทย  
NON THAI IDENTIFICATION CARD

เมียนมา (Myanmar)

00 1005

ชื่อ นายทศลอน ต่างด้าว  
Name Mr. Todsob Tangdao

เกิดวันที่ 10 ม.ค. 2550  
Date of Birth 10 Jan. 2007

ที่อยู่ 15/99 หมู่ 1 ต.คลองหนึ่ง อ.คลองหลวง จ.ปทุมธานี

วันที่ออกบัตร 1 เม.ย. 2559 31 มี.ค. 2569

อาทิตย์ บุญตะโล่เกิด

ใบอนุญาตทำงาน

ชื่อสถานประกอบการ/นายจ้างที่ตั้ง/ที่อยู่นางจ้าง ด.เกาะหลัก อ.เมืองประจวบคีรีขันธ์ จ.ประจวบคีรีขันธ์

สถานที่ทำงาน 176 หมู่ 11 ด.เกาะหลัก อ.เมืองประจวบคีรีขันธ์ จ.ประจวบคีรีขันธ์

ประเภทงาน กรรมกร (ผลิตหรือจำหน่ายผลิตภัณฑ์) 2 อณิสต์

อนุญาตทำงานถึง 31 มี.ค. 2563

การตรวจลงตรา

อนุญาตให้อยู่ในราชอาณาจักรถึง 31 มี.ค. 2563

สิทธิการรักษาพยาบาล (ประกันสุขภาพ) ประเมิน 3 เดือน ถึง 31 มี.ค. 2563

โรงพยาบาล ประจวบคีรีขันธ์



**ข้อควรสังเกต** ชื่อบริษัท ? และ วันที่หมดอายุหรือวันสิ้นสุดใบอนุญาตการทำงาน?





การแนะนำการใช้สิทธิเบิกกองทุนทดแทนเบื่องตันต่อผู้ป่วย / ญาติ หรือนายจ้าง มีดังนี้

“โรงพยาบาลศิริราชจะตั้งเบิกในวงเงินจำนวน 50,000 บาทเท่านั้น หากเกินวงเงินเบื่องตันบริษัทต้อง  
สำรองจ่ายให้ผู้ป่วยและนำใบเสร็จไปเบิกกับสำนักงานประกันสังคมในเขตพื้นที่ที่ส่งเงินสมทบ”

## แหล่งที่มาของข้อมูล



Mahidol University  
Faculty of Tropical Medicine

- สำนักงานประกันสังคม ([www.sso.go.th](http://www.sso.go.th))
- **Fackbook** สำนักงานประกันสังคม กระทรวงแรงงาน