



มหาวิทยาลัยมหิดล
คณะแพทยศาสตร์ศิริราชพยาบาล

ประเภทผู้ประกันตน ของสิทธิประกันสังคม



มหาวิทยาลัยมหิดล
คณะแพทยศาสตร์ศิริราชพยาบาล

1. ลูกจ้างประจำ
พนักงานเอกชน
มาตรา 33 (บังคับ)



2. เคยเป็นพนักงาน
แต่ลาออก
มาตรา 39 (สมัครใจ)

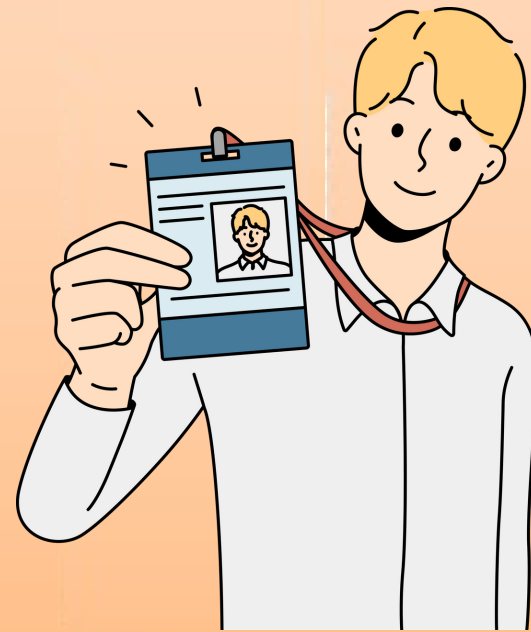

3. ฟรีแลนซ์ แรงงาน
นอกระบบ
มาตรา 40 (สมัครใจ)





มหาวิทยาลัยมหิดล
คณะแพทยศาสตร์ศิริราชพยาบาล

มาตรา 33 (บังคับ)

- **ผู้ประกันตน มาตรา 33** คือ ลูกจ้างที่มีอายุไม่ต่ำกว่า 15 ปีบริบูรณ์ และไม่เกิน 60 ปีบริบูรณ์ในวันเข้าทำงาน และทำงานอยู่ในสถานประกอบการที่มีลูกจ้าง ตั้งแต่ 1 คนขึ้นไป
- สำหรับอัตราเงินสมทบของประกันสังคม มาตรา 33 ที่ผู้ประกันตนต้องนำส่งเข้ากองทุนประกันสังคมทุกเดือน จะคำนวณจากฐานค่าจ้างต่ำสุดเดือนละ 1,650 บาท และสูงสุดไม่เกินเดือนละ 15,000 บาท ทั้งนี้ รัฐบาลจะออกเงินสมทบเข้ากองทุนอีกส่วนหนึ่ง โดยมีรายละเอียดดังนี้
- **นายจ้าง** ส่งเงินสมทบในอัตรา 5% ของค่าจ้างลูกจ้าง ขั้นต่ำ 83 บาท/เดือน และสูงสุดไม่เกิน 750 บาท/เดือน
- **ลูกจ้าง/ผู้ประกันตน** ส่งเงินสมทบในอัตรา 5% ของค่าจ้าง ขั้นต่ำ 83 บาท/เดือน และสูงสุดไม่เกิน 750 บาท/เดือน



มหาวิทยาลัยมหิดล
คณะแพทยศาสตร์ศิริราชพยาบาล

มาตรา 39 (สมัครใจ)

- **ผู้ประกันตน มาตรา 39** คือ บุคคลที่เคยทำงานและเป็นผู้ประกันตน มาตรา 33 มาก่อน แล้วออกจากงานแต่ต้องการรักษาสีทธิประกันสังคม
- เงินสมทบที่ผู้ประกันตน มาตรา 39 ต้องนำส่งจะเท่ากับ 432 บาท/เดือน ทั้งนี้ ผู้ประกันตนต้องส่งเงินสมทบให้ครบทุกเดือนต่อเนื่องกัน ซึ่งหากไม่ส่งเงินสมทบ 3 เดือนติดต่อกัน หรือภายในระยะเวลา 12 เดือน ส่งเงินสมทบไม่ครบ 9 เดือน ก็จะถือว่าสิ้นสุดสภาพการเป็นผู้ประกันตน มาตรา 39 ในทันที



มหาวิทยาลัยมหิดล
คณะแพทยศาสตร์ศิริราชพยาบาล

สิทธิประโยชน์มาตรา 33 และ 39

- 1.เจ็บป่วยหรือประสบอันตราย
- 2.ทุพพลภาพ
- 3.ตาย
- 4.คลอดบุตร
- 5.ชราภาพ
- 6.สงเคราะห์บุตร
- 7.ว่างงาน (ได้เฉพาะมาตรา33)





มหาวิทยาลัยมหิดล

คณะแพทยศาสตร์ศิริราชพยาบาล

สิทธิประกันสังคม มาตรา 33/39

กรณีเจ็บป่วย

เจ็บป่วยปกติ

เข้ารับการรักษาในสถานพยาบาลตามสิทธิหรือเครือข่าย
ของสถานพยาบาลนั้นโดยไม่ต้องสำรองค่าใช้จ่าย ทั้ง
ผู้ป่วยนอก และผู้ป่วยใน



ประสบอุบัติเหตุหรือเจ็บป่วยฉุกเฉินวิกฤต

เข้ารับบริการที่สถานพยาบาลได้ทุกแห่ง โดย
ไม่ต้องสำรองค่าใช้จ่ายภายในระยะเวลา 72 ชั่วโมง
นับรวมวันหยุดราชการและวันหยุดนักขัตฤกษ์





มหาวิทยาลัยมหิดล

คณะแพทยศาสตร์ศิริราชพยาบาล

สิทธิประกันสังคม มาตรา 33/39

กรณีเจ็บป่วย



ประสบอุบัติเหตุหรือเจ็บป่วยฉุกเฉิน



สถานพยาบาลรัฐ

ผู้ป่วยนอก – เบิกค่ารักษาได้ตามที่จ่ายจริง

ผู้ป่วยใน – เบิกค่ารักษาได้ตามที่จ่ายจริง ภายในระยะเวลาไม่เกิน 72 ชั่วโมง
ไม่นับวันหยุดราชการและวันหยุดนักขัตฤกษ์

สถานพยาบาลเอกชน

ผู้ป่วยนอก – เบิกค่ารักษาได้ตามที่จ่ายจริง ไม่เกิน 1,000 บาท
หรือ เกิน 1,000 บาทได้ หากมีการตรวจรักษาตามรายการในประกาศคณะกรรมการการแพทย์

ผู้ป่วยใน – กรณีไม่ได้รักษาในห้อง ICU: เบิกค่ารักษาได้ไม่เกิน 2,000 บาท/วัน
ค่าห้องและค่าอาหาร ไม่เกิน 700 บาท/วัน

กรณีรักษาในห้อง ICU: เบิกค่ารักษา ค่าห้อง และค่าอาหาร ไม่เกิน 4,500 บาท/วัน
ผ่าตัดใหญ่ ไม่เกิน 8,000-16,000 บาท ค่ายา และค่าอุปกรณ์ ไม่เกิน 4,000 บาท
ค่าตรวจทางห้องปฏิบัติการ และค่าเอกซเรย์ ไม่เกิน 1,000 บาท



มหาวิทยาลัยมหิดล
คณะแพทยศาสตร์ศิริราชพยาบาล

สิทธิประกันสังคม มาตรา 33/39

กรณีเจ็บป่วย



ทันตกรรม

ถอนฟัน อุดฟัน
ขูดหินปูน และผ่าฟันคุด



รับค่าบริการทางการแพทย์ตามที่จ่ายจริง
ไม่เกิน 900 บาท/ปี

ฟันเทียม
ชนิดถอดได้บางส่วน



รับค่าบริการทางการแพทย์ และค่าฟันเทียมตามที่จ่ายจริง

- 1-5 ซี่: ไม่เกิน 1,300 บาท
- มากกว่า 5 ซี่ ขึ้นไป: ไม่เกิน 1,500 บาท

ฟันเทียม
ชนิดถอดได้ทั้งปาก



รับค่าบริการฯ และค่าฟันเทียมตามที่จ่ายจริง ภายในระยะเวลา 5 ปี
นับตั้งแต่วันที่ใส่ฟันเทียม

- ชนิดถอดได้ทั้งปากบนหรือล่าง: ไม่เกิน 2,400 บาท
- ชนิดถอดได้ทั้งปากบนและล่าง: ไม่เกิน 4,400 บาท



มหาวิทยาลัยมหิดล

คณะแพทยศาสตร์ศิริราชพยาบาล

สิทธิประกันสังคม มาตรา 33/39

กรณีทุพพลภาพ



เงินทดแทนการขาดรายได้

ทุพพลภาพ
ระดับเสียหายไม่รุนแรง

รับเงินทดแทนการขาดรายได้ 30% หรือในส่วนที่ลดลง ไม่เกิน 30% ของค่าจ้างรายวัน ตามมาตรา 57 ไม่เกิน 180 เดือน

ทุพพลภาพ
ระดับเสียหายรุนแรง

รับเงินทดแทนการขาดรายได้ 50% ของค่าจ้างรายวัน ตามมาตรา 57 ตลอดชีวิต



ค่าบริการทางการแพทย์

เจ็บป่วยปกติ

สถานพยาบาลรัฐ

ผู้ป่วยนอก – รับค่าบริการตามที่จ่ายจริง
ผู้ป่วยใน – รับบริการได้โดยไม่เสียค่าใช้จ่าย

สถานพยาบาลเอกชน

ผู้ป่วยนอก – รับค่าบริการตามจริง ไม่เกิน 2,000 บาท/เดือน
ผู้ป่วยใน – รับค่าบริการตามจริง ไม่เกิน 4,000 บาท/เดือน

เจ็บป่วยฉุกเฉินวิกฤต

เข้ารับบริการที่สถานพยาบาลได้ทุกแห่ง โดยไม่ต้องสำรองค่าใช้จ่าย ภายในระยะเวลา 72 ชั่วโมง นับรวมวันหยุดราชการและวันหยุดนักขัตฤกษ์





มหาวิทยาลัยมหิดล
คณะแพทยศาสตร์ศิริราชพยาบาล

สิทธิประกันสังคม มาตรา 33/39

กรณีเสียชีวิต



จ่ายเงินสมทบ
ตั้งแต่ 36 เดือนขึ้นไป
แต่ไม่ถึง 120 เดือน

รับเงินสงเคราะห์กรณีเสียชีวิต

50%

ของค่าจ้างเฉลี่ย 4 เดือน

+

ค่าทำศพ

50,000 บาท



จ่ายเงินสมทบ
ตั้งแต่ 120 เดือนขึ้นไป

รับเงินสงเคราะห์กรณีเสียชีวิต

50%

ของค่าจ้างเฉลี่ย 12 เดือน

+

ค่าทำศพ

50,000 บาท



มหาวิทยาลัยมหิดล

คณะแพทยศาสตร์ศิริราชพยาบาล

สิทธิประกันสังคม มาตรา 33/39

กรณีคลอดบุตร

ผู้ประกันตนหญิง

รับเงินค่าคลอดบุตร
15,000 บาท

+

รับเงินสงเคราะห์หยุดงานเพื่อคลอดบุตร

50% ของค่าจ้างเฉลี่ย
เป็นเวลา 90 วัน (ไม่เกิน 2 ครั้ง)

ผู้ประกันตนชาย

ที่มีภรรยาที่จดทะเบียนหรือ
มีหญิงที่อยู่กินกันฉันสามีภรรยา

รับเงินค่าคลอดบุตร
15,000 บาท

พร้อมเบิก **ค่าตรวจและฝากครรภ์** ได้สูงสุด **1,500 บาท**



มหาวิทยาลัยมหิดล

คณะแพทยศาสตร์ศิริราชพยาบาล

สิทธิประกันสังคม มาตรา 33/39



กรณีชราภาพ

เงินบำนาญชราภาพ

**จ่ายเงินสมทบ
ครบ 180 เดือน (15 ปี)**

รับเงินบำนาญชราภาพรายเดือน

20%

ของค่าจ้างเฉลี่ย 60 เดือนสุดท้าย



กรณีชราภาพ

เงินบำนาญชราภาพ

**จ่ายเงินสมทบ
มากกว่า 180 เดือน (15 ปีขึ้นไป)**

รับเงินบำนาญชราภาพรายเดือน

เพิ่ม 1.5%

จากอัตรา 20% ในทุก 12 เดือน

เงินบำเหน็จชราภาพ

- จ่ายเงินสมทบ
ต่ำกว่า 12 เดือน**

รับเงินบำเหน็จชราภาพ
เท่ากับจำนวนเงินสมทบ
ในส่วนของผู้ประกันตน
- จ่ายเงินสมทบ
ตั้งแต่ 12 เดือนขึ้นไป**

รับเงินบำเหน็จชราภาพ
เท่ากับจำนวนที่ผู้ประกันตน
และนายจ้างจ่ายสมทบ
พร้อมผลตอบแทน
- กรณีเสียชีวิต
ภายใน 60 เดือน**

รับเงินบำเหน็จชราภาพ 10 เท่า
ของเงินบำนาญชราภาพรายเดือน
ที่ได้รับครั้งสุดท้ายก่อนเสียชีวิต



มหาวิทยาลัยมหิดล

คณะแพทยศาสตร์ศิริราชพยาบาล

สิทธิประกันสังคม มาตรา 33/39



กรณีสงเคราะห์บุตร

รับเงินค่าสงเคราะห์บุตรคนละ **800 บาท/เดือน**
โดยต้องเป็นบุตรชอบด้วยกฎหมายที่มีอายุไม่เกิน 6 ปีบริบูรณ์
(ครั้งละไม่เกิน 3 คน)

กรณีว่างงาน

ถูกเลิกจ้าง

รับเงินทดแทนในช่วงว่างงาน

70% ของค่าจ้าง
(ครั้งละไม่เกิน 200 วัน)

ลาออก หรือ สิ้นสุดสัญญาจ้าง

รับเงินทดแทนในช่วงว่างงาน

45% ของค่าจ้าง
(ครั้งละไม่เกิน 90 วัน)

บังคับใช้ 1 มี.ค. 63 – 28 ก.พ. 65

ว่างงาน จากเหตุสุดวิสัย

รับเงินทดแทนในช่วงว่างงาน

50% ของค่าจ้าง
(ครั้งละไม่เกิน 90 วัน)



หมายเหตุ: ประกันสังคม มาตรา 39 ไม่คุ้มครองการว่างงาน



มหาวิทยาลัยมหิดล
คณะแพทยศาสตร์ศิริราชพยาบาล

กรณีว่างงาน

- จ่ายเงินสมทบมาแล้ว 6 เดือนขึ้นไป
- มีระยะเวลาว่างงานตั้งแต่ 8 วันขึ้นไป
- ในกรณีลาออกหรือสิ้นสุดสัญญาจ้างตามระยะเวลา จะได้รับเงินทดแทนระหว่างว่างงานปีละไม่เกิน 90 วัน ในอัตราร้อยละ 30 ของค่าจ้างเฉลี่ย ซึ่งค่าจ้างเฉลี่ยสูงสุดไม่เกิน 15,000 บาท



มหาวิทยาลัยมหิดล
คณะแพทยศาสตร์ศิริราชพยาบาล

มาตรา 40 (สมัครใจ)

- ผู้ประกันตน มาตรา 40 คือ บุคคลทั่วไปที่ประกอบอาชีพอิสระหรือแรงงานนอกระบบ ไม่เป็นผู้ประกันตนมาตรา 33 หรือผู้ประกันตนมาตรา 39
- การจ่ายเงินสมทบประกันสังคม มาตรา 40 มีด้วยกัน 3 ทางเลือก ได้แก่ จ่ายเงินสมทบ 70 บาท/เดือน, จ่ายเงินสมทบ 100 บาท/เดือน และจ่ายเงินสมทบ 300 บาท/เดือน



มหาวิทยาลัยมหิดล

คณะแพทยศาสตร์ศิริราชพยาบาล

สิทธิประกันสังคม มาตรา 40



จ่ายเงินสมทบ

70 บาท/เดือน



จ่ายเงินสมทบ

100 บาท/เดือน



จ่ายเงินสมทบ

300 บาท/เดือน

ประสบอุบัติเหตุ / เจ็บป่วย **300**
บาท/วัน
รับเงินทดแทนการขาดรายได้สูงสุด (ไม่เกิน 30 วัน/ปี)

ประสบอุบัติเหตุ / เจ็บป่วย **300**
บาท/วัน
รับเงินทดแทนการขาดรายได้สูงสุด (ไม่เกิน 30 วัน/ปี)

ประสบอุบัติเหตุ / เจ็บป่วย **300**
บาท/วัน
รับเงินทดแทนการขาดรายได้สูงสุด (ไม่เกิน 90 วัน/ปี)

ทุพพลภาพ **500-1,000**
บาท/เดือน
รับเงินทดแทนการขาดรายได้ (ไม่เกิน 15 ปี)

ทุพพลภาพ **500-1,000**
บาท/เดือน
รับเงินทดแทนการขาดรายได้ (ไม่เกิน 15 ปี)

ทุพพลภาพ **500-1,000**
บาท/เดือน
รับเงินทดแทนการขาดรายได้ (ตลอดชีวิต)

เสียชีวิต **25,000**
บาท
รับค่าทำศพ (รับเพิ่ม 8,000 บาท เมื่อจ่ายเงินสมทบครบ 60 เดือนก่อนเสียชีวิต)

เสียชีวิต **25,000**
บาท
รับค่าทำศพ (รับเพิ่ม 8,000 บาท เมื่อจ่ายเงินสมทบครบ 60 เดือนก่อนเสียชีวิต)

เสียชีวิต **50,000**
บาท
รับค่าทำศพ

ชราภาพ **50**
บาท/เดือน
รับบำเหน็จชราภาพ (อนุปรับได้ 1,000 บาท/เดือน)

ชราภาพ **150**
บาท/เดือน
รับบำเหน็จชราภาพ จ่ายครบ 180 เดือน รับเพิ่ม 10,000 บาท (อนุปรับได้ 1,000 บาท/เดือน)

สงเคราะห์บุตร **200**
บาท/คน/เดือน
รับเงินสงเคราะห์บุตร (ครั้งละไม่เกิน 2 คน)





กองทุนทดแทนเป็นสิทธิประโยชน์สำหรับผู้ประกันตน มาตรา 33 เท่านั้น

มหาวิทยาลัยมหิดล

คณะแพทยศาสตร์ศิริราชพยาบาล

ค่าทดแทนรายเดือน



เมื่อลูกจ้างมีการหยุดงาน สูญเสียอวัยวะ ทุพพลภาพ ตาย หรือสูญหาย จะได้ค่าทดแทนไม่ต่ำกว่า ร้อยละ 60 ของค่าจ้างขั้นต่ำรายวัน ดังนี้

1. กรณีไม่สามารถทำงานได้ ติดต่อกันเกิน 3 วันขึ้นไป

2. กรณีสูญเสียอวัยวะบางส่วน ของร่างกาย ไม่เกิน 10 ปี

3. กรณีทุพพลภาพ เนื่องจากการทำงาน ไม่เกิน 15 ปี

4. กรณีตายหรือสูญหาย เนื่องจากการทำงานเป็นเวลา 8 ปี

ค่ารักษาพยาบาล



ค่ารักษาพยาบาลเท่าที่จ่ายจริง ไม่เกิน 50,000 บาท / การประสบเหตุ 1 ครั้ง หากรุนแรงหรือเรื้อรัง โดยจ่ายเพิ่มได้อีก 500,000 บาท และโรงพยาบาลเอกชนไม่เกิน 1,000,000 บาท โรงพยาบาลของรัฐไม่เกิน 2,000,000 บาท ตามความเห็นของคณะกรรมการการแพทย์

ค่าทำศพ



ได้รับค่าทำศพเป็นจำนวน 100 เท่าของอัตราค่าจ้างขั้นต่ำรายวันสูงสุดตามกฎหมายว่าด้วยการคุ้มครองแรงงาน โดยจ่ายให้ผู้จัดการศพ

หากลูกจ้างจำเป็น ต้องได้รับการฟื้นฟู



1. ค่าใช้จ่ายฟื้นฟูสมรรถภาพการทำงานด้านอาชีพ ไม่เกิน 24,000 บาท

3. ค่าใช้จ่ายกระบวนการบำบัดรักษาและผ่าตัด เพื่อฟื้นฟูสมรรถภาพการทำงาน ไม่เกิน 40,000 บาท หากจำเป็นให้จ่ายเพิ่มไม่เกิน 110,000 บาท

2. ค่าใช้จ่ายกระบวนการเวชศาสตร์ฟื้นฟูสมรรถภาพการทำงานด้านการแพทย์ โดยเป็นค่าใช้จ่าย - กายภาพบำบัดไม่เกินวันละ 200 บาท - กิจกรรมบำบัดไม่เกินวันละ 100 บาท รวมแล้วไม่เกิน 24,000 บาท

4. ค่าวัสดุและอุปกรณ์ด้านเวชศาสตร์ฟื้นฟู รวมไม่เกิน 160,000 บาท



มหาวิทยาลัยมหิดล
คณะแพทยศาสตร์ศิริราชพยาบาล

แหล่งอ้างอิง

- www.sso.go.th สำนักงานประกันสังคม
- <https://www.finnomena.com/planet46/social-security-privileges/>