Mahidol University
Faculty of Medicine
Siriraj Hospital

SNAC
SIRIRAJ NEUROSCIENCE ANNUAL CONFERENCE

The 16th Siriraj Neuroscience Annual Conference

Choices: Time is Brain, Time is Nerve: Emergencies Across the Nervous System



27–29 JAN 2027 | Hybrid (virtual and on-site) + video on demand 1 month

ณ ห้องประชุมวีกิจ วีรานุวัตติ์ ตึกอัษฎางค์ ชั้น 3–4 คณะแพทยศาสตร์ศิริราชพยาบาล

Wednesday, January 27, 2027

09:00 – 10:00	Vertigo repositioning maneuvers อ. นพ.ณัฐพล รัตนธรรมสกุล
10:00 – 12:20	Demonstration of canalith repositioning and related maneuvers for vertigo treatment รศ. พญ.จิราพร จิตประไพกุลศาล อ. นพ.ศรัทธาวุธ วงษ์เวียงจันทร์ อ. นพ.ณัฐพล รัตนธรรมสกุล อ. นพ.วีรวัฒน์ แสงภัทราชัย
13.00 – 13.20	Greater Occipital Nerve (GON) block for migraine and cluster headache management อ. นพ.ปัณณทัต สุนทราภา
13:20 – 14:00	Dry needling for myofascial syndrome for non-PMR physicians อ. ดร. นพ.ฉกาจ ผ่องอักษร
14:00 – 15:00	Demonstration of Greater Occipital Nerve (GON) block for migraine and cluster headache management and dry needling for myofascial syndrome for non-PMR physicians อ. ดร. นพ.ฉกาจ ผ่องอักษร อ. พญ.สุมนา ศรีสูงเนิน อ. นพ.ปัณณทัต สุนทราภา

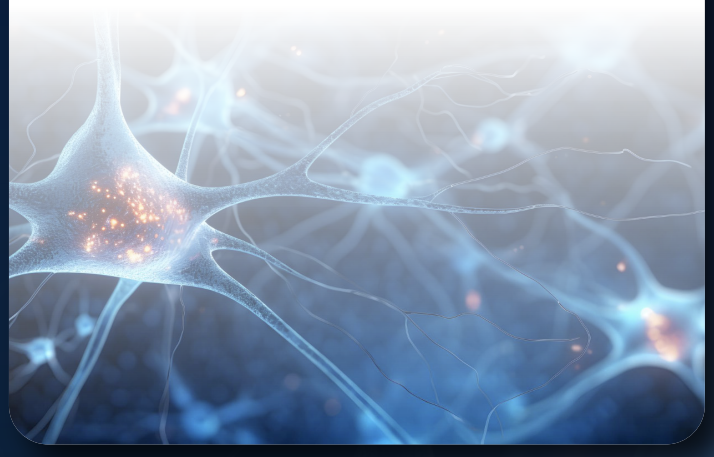

Thursday, January 28, 2027

08:25 – 08:30	Opening remarks หัวหน้าภาควิชาอายุรศาสตร์
08:30 – 09:20	Current Topics in Cognitive Disorders Prof. Philip Scheltens Moderator: รศ. พญ.วรพรรณ เสนาณรงค์
09:20 – 10:00	ARIA-Inflammation Causing ARIA Mimics: New Emergency in Anti-Amyloid Era รศ. พญ.วรพรรณ เสนาณรงค์ อ. นพ.ชัยศักดิ์ ดำริการเลิศ
10:00 – 10:20	*Morning Break*
10:20 – 11:00	ปาฐกถาเกียรติยศ “นิพนธ์ พวงวรินทร์” โดย ศ. นพ.รุ่งโรจน์ พิทยศิริ Moderator: รศ. พญ.กนกวรรณ บุญญพิสิฏฐ์
11:00 – 11:30	Acute Cognitive Syndromes in the Emergency Setting: What Should Not Be Missed ผศ. นพ.ชัชวาล รัตนบรรณกิจ
11:30 – 12:00	Emergencies in Parkinson’s Disease อ. นพ.วีรวัฒน์ แสงภัทราชัย
12:00 – 12:30	*Luncheon symposium 1*
12:30 – 13:00	*Luncheon symposium 2*
13:00 – 13:30	*Luncheon symposium 3*
13.30 – 14.00	*Luncheon symposium 4*
14:00 – 14.30	Movement Disorders Emergencies: Beyond Parkinson’s Disease ผศ. พญ.ยุวดี พิทักษ์ปฐพี
14:30 – 15:00	When Seizures Won’t Stop: Modern Management of Status Epilepsy and Refractory Status Epilepticus อ. นพ.ศรัทธาวุธ วงษ์เวียงจันทร์ อ. นพ.เจษฎา ทวีโภคสมบูรณ์
15:00 – 15:15	*Afternoon Break*
15:15 – 15:45	CNS Autoimmune Emergencies: Pearls and Pitfalls รศ. พญ.จิราพร จิตประไพกุลศาล
15:45 – 16:15	Acute Demyelinating Disorders: Practical Management รศ.(พิเศษ) พญ.สสิธร ศิริโท

Friday, January 29, 2027

08:30 – 09:00	Acute Flaccid Paralysis: A Practical Diagnostic Approach รศ. พญ.กนกวรรณ บุญญพิสิฏฐ์
09:00 – 09:20	Bridging the Gap in Stroke Care from Symptoms to Hospital รศ. นพ.ยงชัย นิละนนท์
09:20 – 09:40	When Pressure Becomes Blood: Modern Bundle Care for ICH อ. พญ.ชิตาภา กาวีตะ
09:40 – 10:00	New Drugs, New Windows: Tenecteplase and the Extended Time Window อ. นพ.สงคราม โชติกอนุชิต
10:00 – 10:20	Beyond the Core: Large Core, Medium Vessel, and Basilar Occlusion อ. นพ.ธีรเมธ ปังประเสริฐ
10:20 – 10:40	Holding the Line: Preventing Early Recurrence and Progression อ.พญ. จิตปภา พงศ์มรกต
10:40 – 11:00	*Morning Break*
11:00 – 11:30	Respiratory Failure in Neuromuscular Disorders: Early Recognition Saves Lives ผศ. นพ.ธีรวัฒน์ กุมุทพงษ์พานิช
11:30 – 12:00	Thunderclap Headache: What Should Never Be Missed อ. นพ.ปัณณทัต สุนทราภา
12:00 – 12:30	*Luncheon symposium 5*
12:30 – 13:00	*Luncheon symposium 6*
13:00 – 13:30	*Luncheon symposium 7*
13.30 – 14.00	*Luncheon symposium 8*
14:00 – 14.30	Neurological Emergencies in Neuro-Oncology ศ. นพ.สิทธิ์ สาธรสุเมธี
14:30 – 15:00	Sleep Emergencies: When Sleep Disorders Become Medical Emergencies อ. พญ.ชวนนท์ พิมลศรี รศ. นพ.วัฒนชัย โชตินัยวัตรกุล
15:00 – 15:10	*Afternoon Break*
15:10 – 15:40	Acute Vision Loss: A Neurologist's Emergency อ. นพ.ณัฐพล รัตนธรรมสกุล
15:40 – 16:10	NeuroQuiz (Supported by Woerwag Pharma GmbH & Co.KG) อ. นพ.ณัฐพล รัตนธรรมสกุล อ. นพ.วีรวัฒน์ แสงภัทราชัย อ. นพ.ปัณณทัต สุนทราภา อ. พญ.จุฑากานต์ โชติรัตนะศิริ อ. นพ.ธีรเมธ ปังประเสริฐ
16:10 – 16:20	Closing Remarks หัวหน้าสาขาวิชาประสาทวิทยา

อัตราค่าลงทะเบียน

SCAN TO REGISTER

ค่าเข้าร่วม Pre-Congress Workshop (27 ม.ค. 2570)	2,000 บาท
ค่าเข้าร่วม Main Congress (28-29 ม.ค. 2570)	
- อายุรแพทย์ แพทย์เวชปฏิบัติทั่วไป และแพทย์เฉพาะทาง	1,500 บาท
- แพทย์ประจำบ้าน แพทย์ประจำบ้านต่อยอด	1,000 บาท
- บุคลากรทางการแพทย์อื่น ๆ	1,000 บาท
ประชุมรูปแบบ Video on demand อย่างเดียว	500 บาท
ค่าเข้าร่วม Pre-Congress Workshop + Main Congress (27-29 ม.ค. 2570)	
- อายุรแพทย์ แพทย์เวชปฏิบัติทั่วไป และแพทย์เฉพาะทาง	3,000 บาท
- แพทย์ประจำบ้าน แพทย์ประจำบ้านต่อยอด	2,500 บาท
- บุคลากรทางการแพทย์อื่น ๆ	2,500 บาท

ติดตามข้อมูลการประชุมได้ที่
http://www.facebook.com/NeuroSiriraj

สอบถามรายละเอียดเพิ่มเติมได้ที่ คุณพรทิพย์ เลิศพงษ์สกุล
สำนักงานสาขาวิชาประสาทวิทยา ภาควิชาอายุรศาสตร์
ตึก 72 ปี ชั้น 4 ตะวันออก คณะแพทยศาสตร์ศิริราชพยาบาล
โทรศัพท์ 02-419-7101-2
E-mail: snac.neuro@gmail.com